# Raymond Rollinat

1920-1924



4355



4956




4357



4858


AUSSURES
A. BOUER



4360



4364



4365



4366



4868



4321



4372



4373



4324

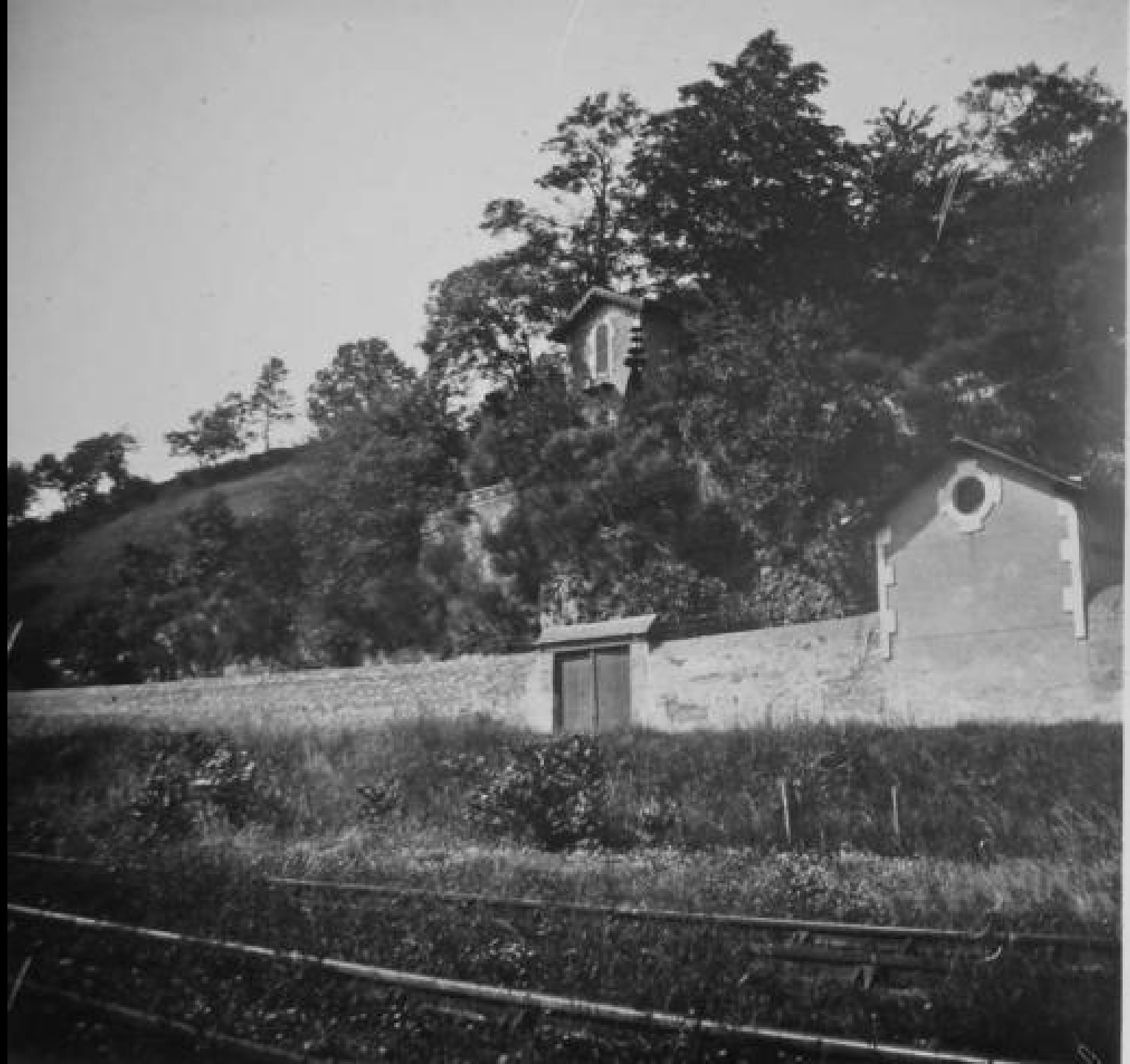

4423



4453



4489

4502





4503



4 504



4505



4506





4502

4508





4509

4510

4511



4518



4513



4514

4515

4516



4517



4518



4519



# 458



4521



4522

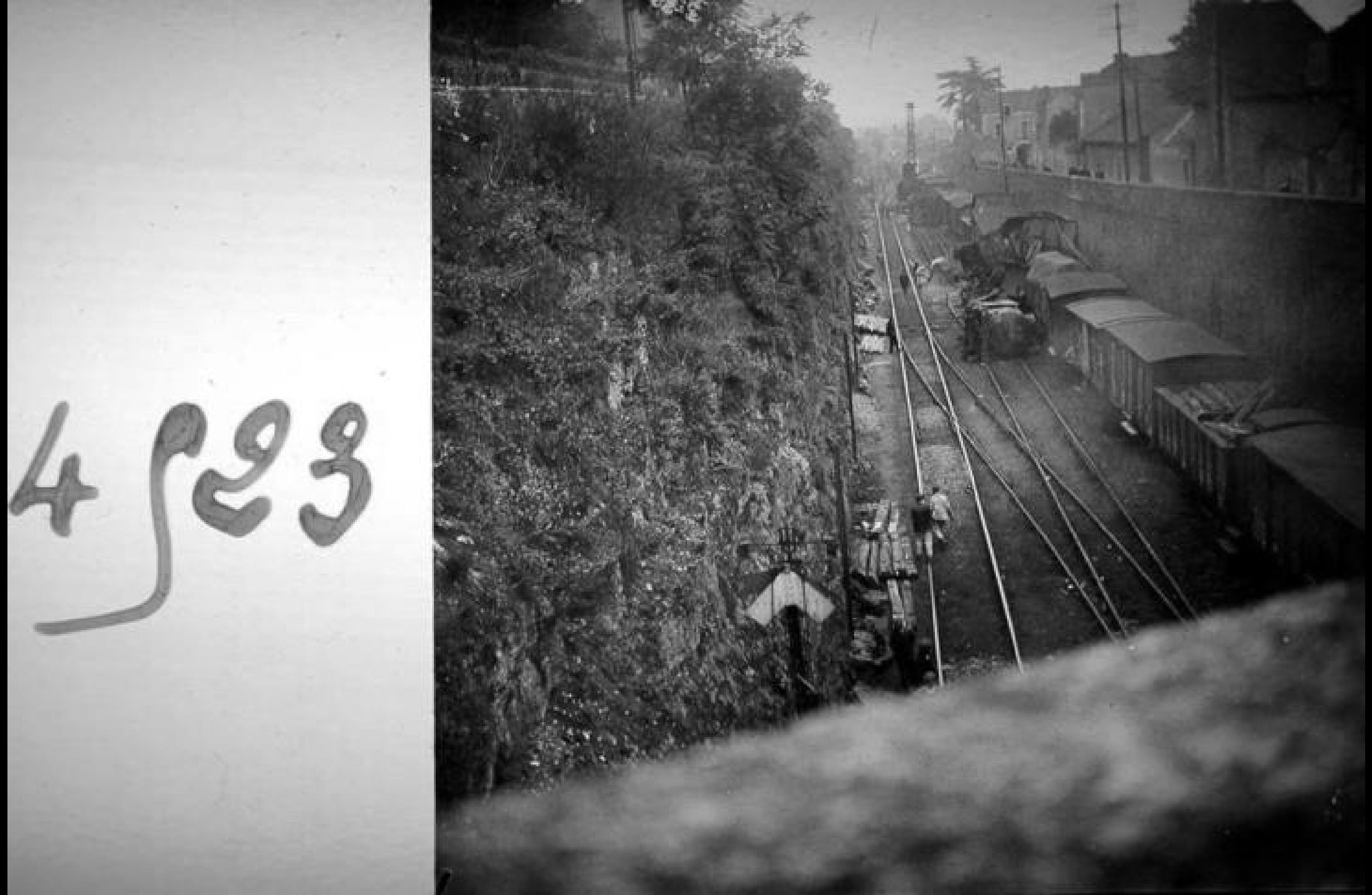
4523

4564



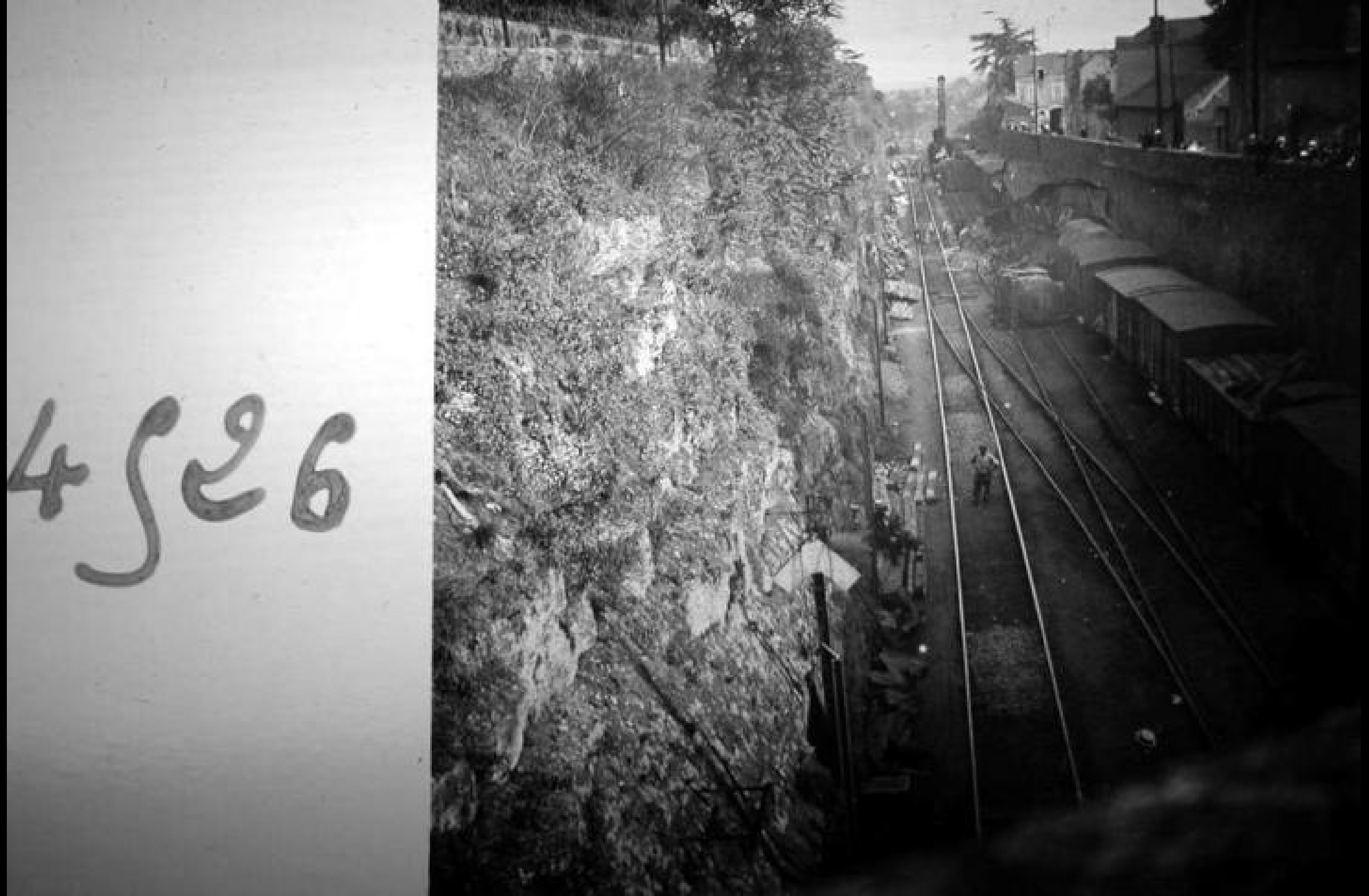
4526



4527



4528





4530



4531



4536



4533



4534



4535


4536



4648



4581






4582

4583





4584





4586





4586



4582

4588





4589



4590



459



459


4593


4595



4596



4597



4598



4599



4600



4601



4602



4603



4 604



4607

18

TRAIN FUNÉRAIRE N°

WAGON N°

Destination :

par

4608


18
TRAIN FUNERAIRE N
WAGON N
Destination :

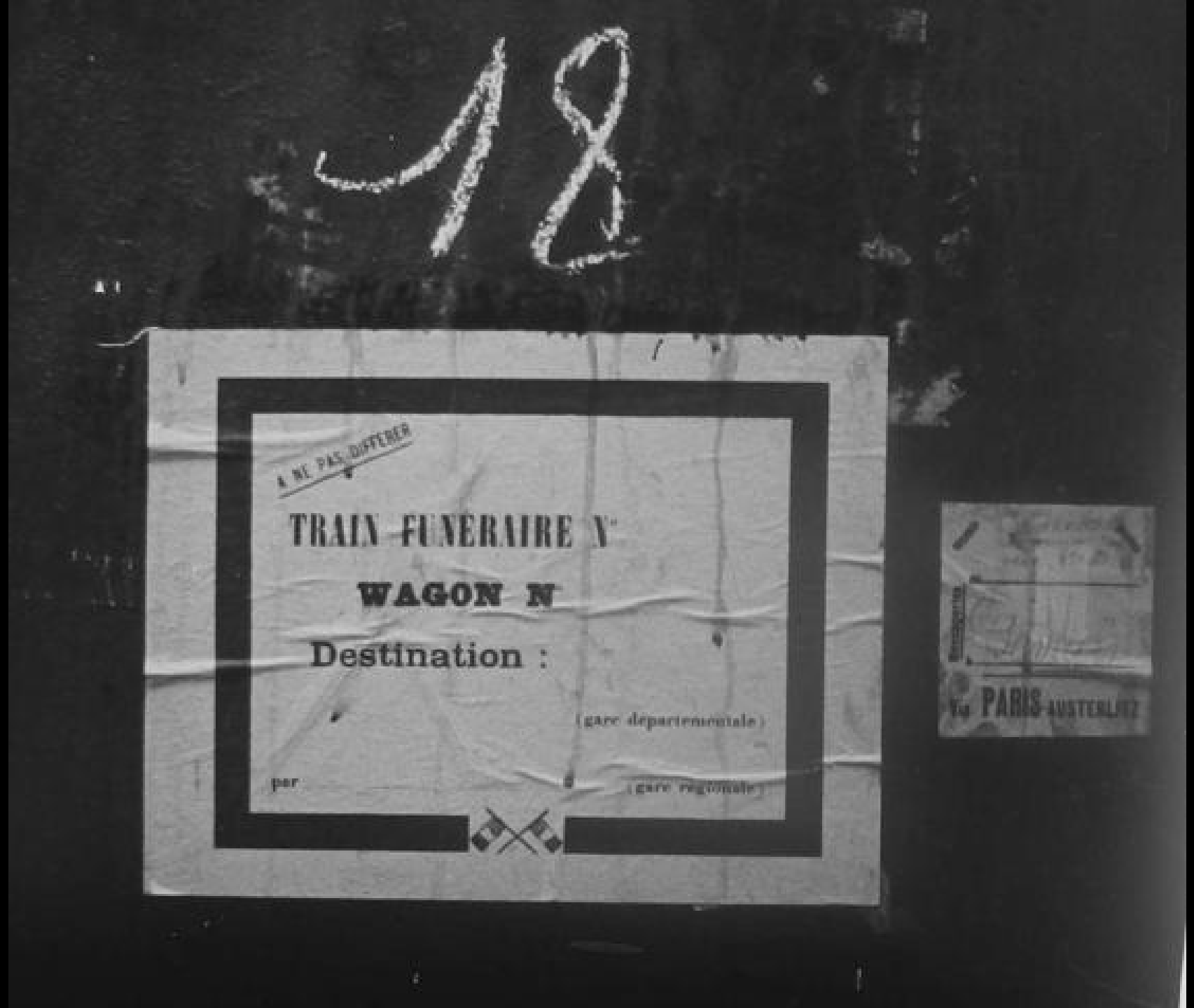
18
A NE PAS OUBLIER
TRAIN FUNÉRAIRE N°
WAGON N
Destination :
(gare départementale)
par
(gare régionale)
PARIS AUSTERLITZ



4615





4616




4617



4619


4620



4631



4693



4694



4636



4637



4638



4640



4641



4648



4646



4647



4648



4649



4652



4653





4654

4660





4668



4663


4664


4666



4667



4669



4670.



4675





4676





4720



4721



4723



4768



4769

4778





4779



4792



4798



4794



4795



4796


4797



4798



4799



4800



4801



4802

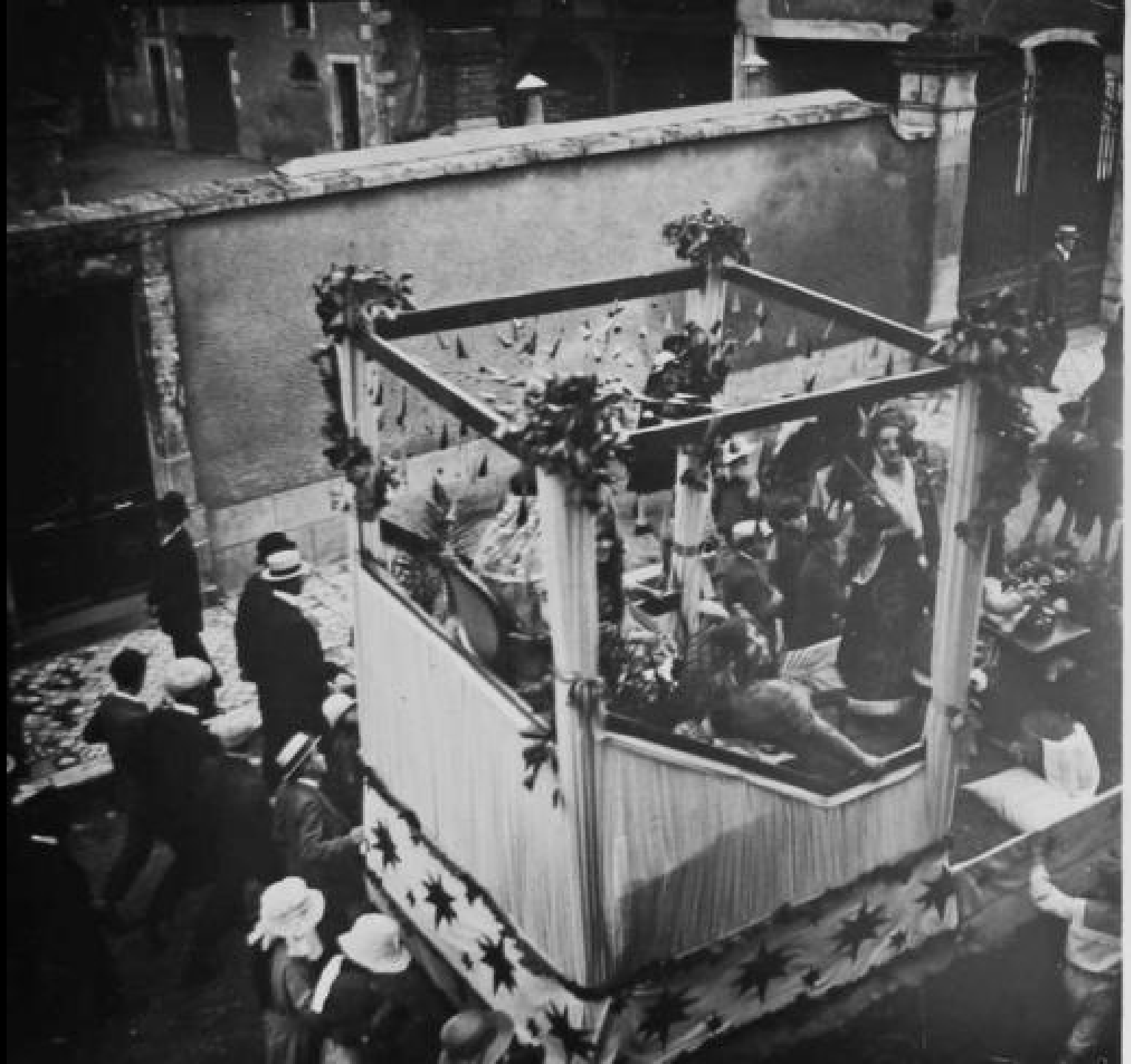

4803



4804



480



4815



4816



4"817



4818



4819


480



4821

4822



4823



4824



4832

4833



4884





483


4839


4840


4841

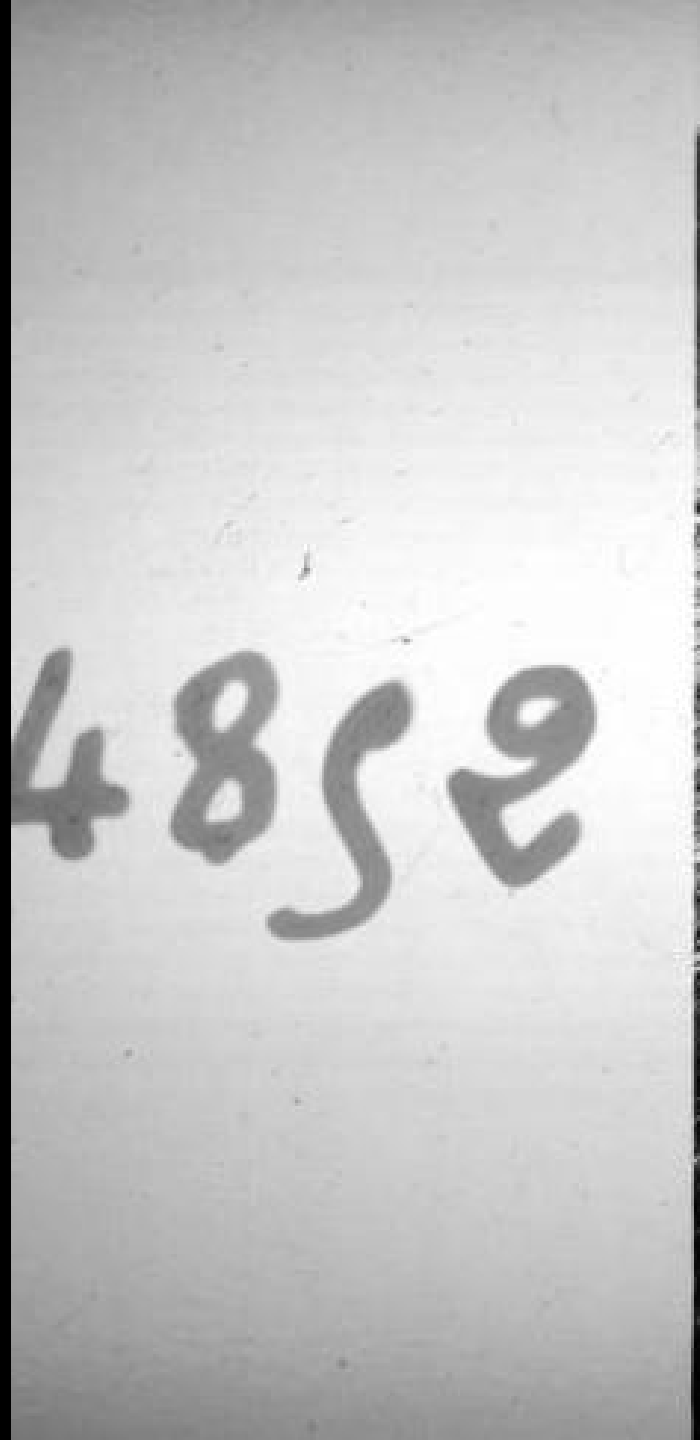
4852



4852

4853



4853



4856



4856



4857



4857





4871



4889



4890



4894

4895



4896



4897



4898




4899



4902



4903



4904



# 490s



4906






4907




4908

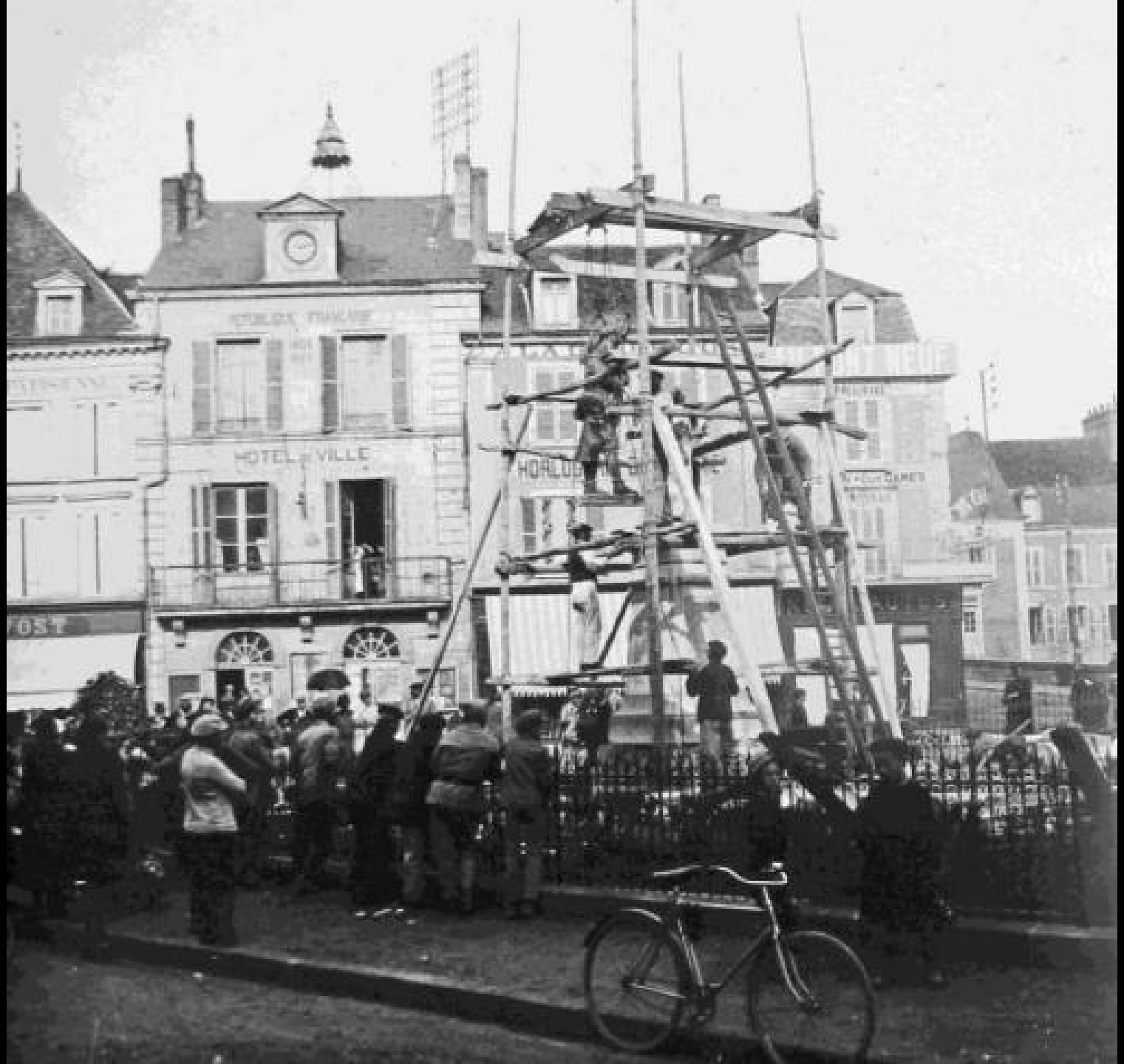
HOTEL de VILLE

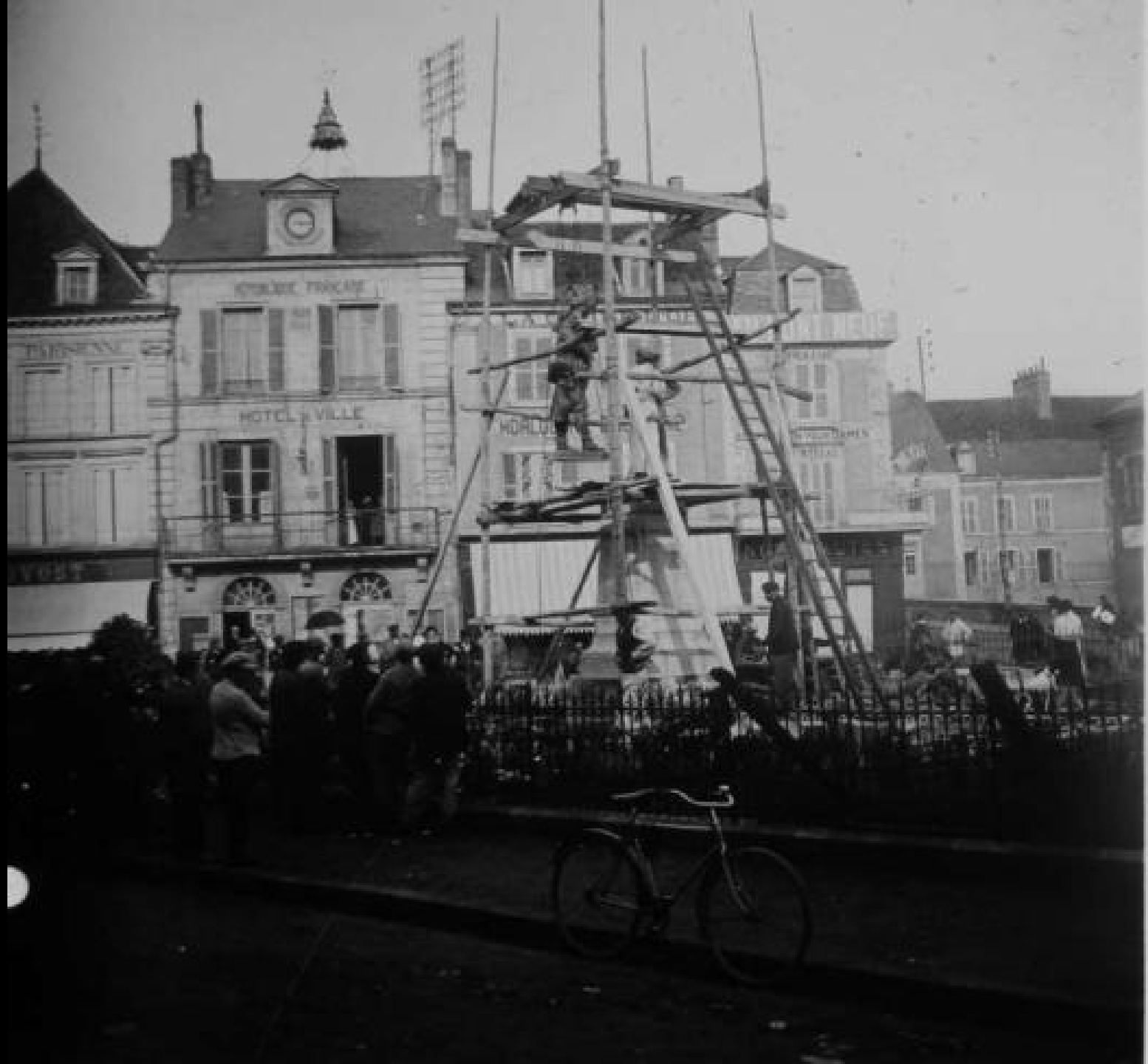


4909



4910

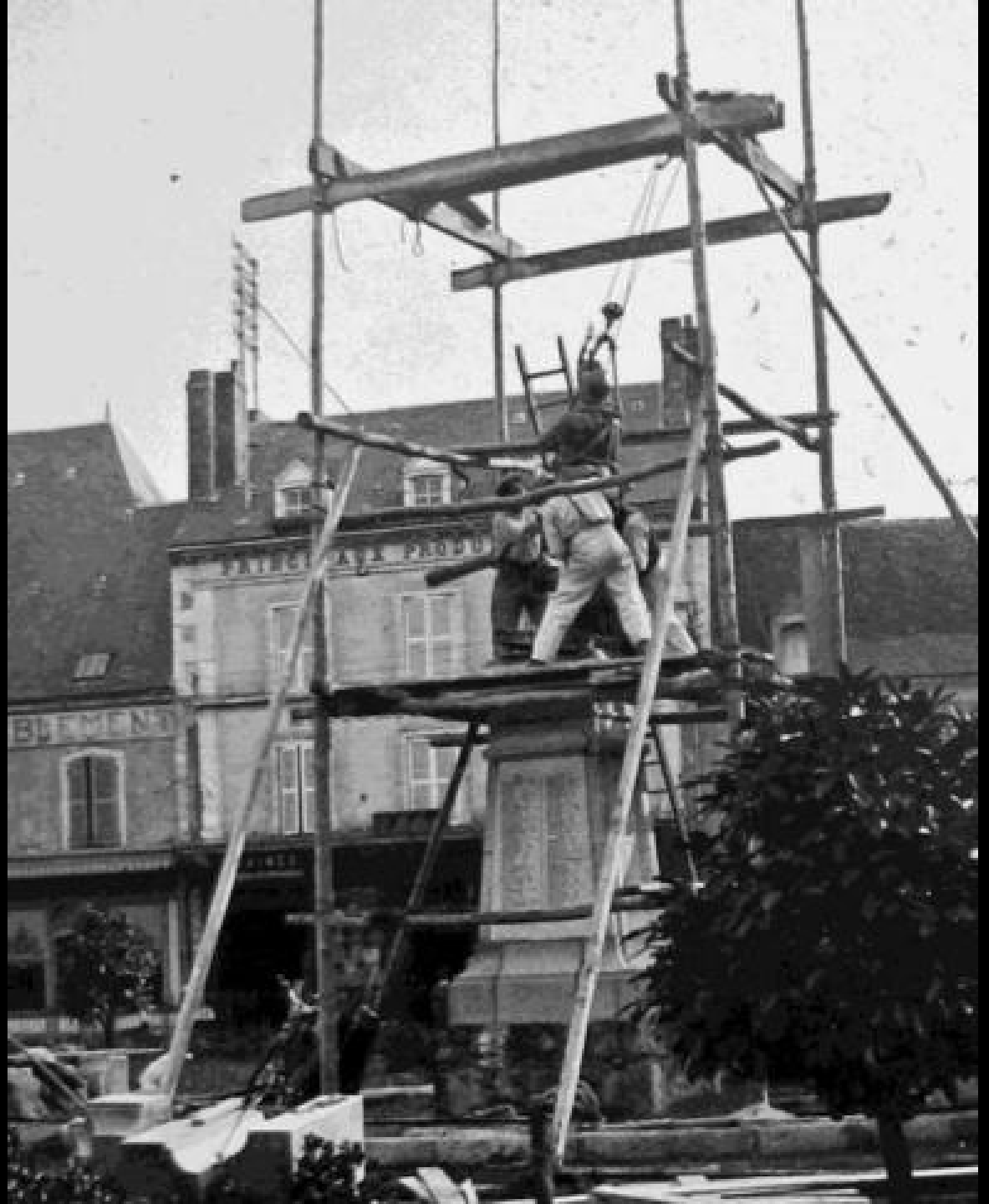



4911






4912


AUX
ENFANTS
D'ARGENTON
MORTS
POUR LA FRANCE
1914 1918



1917

1990






4926


AU PONT NEUF



4922



4928

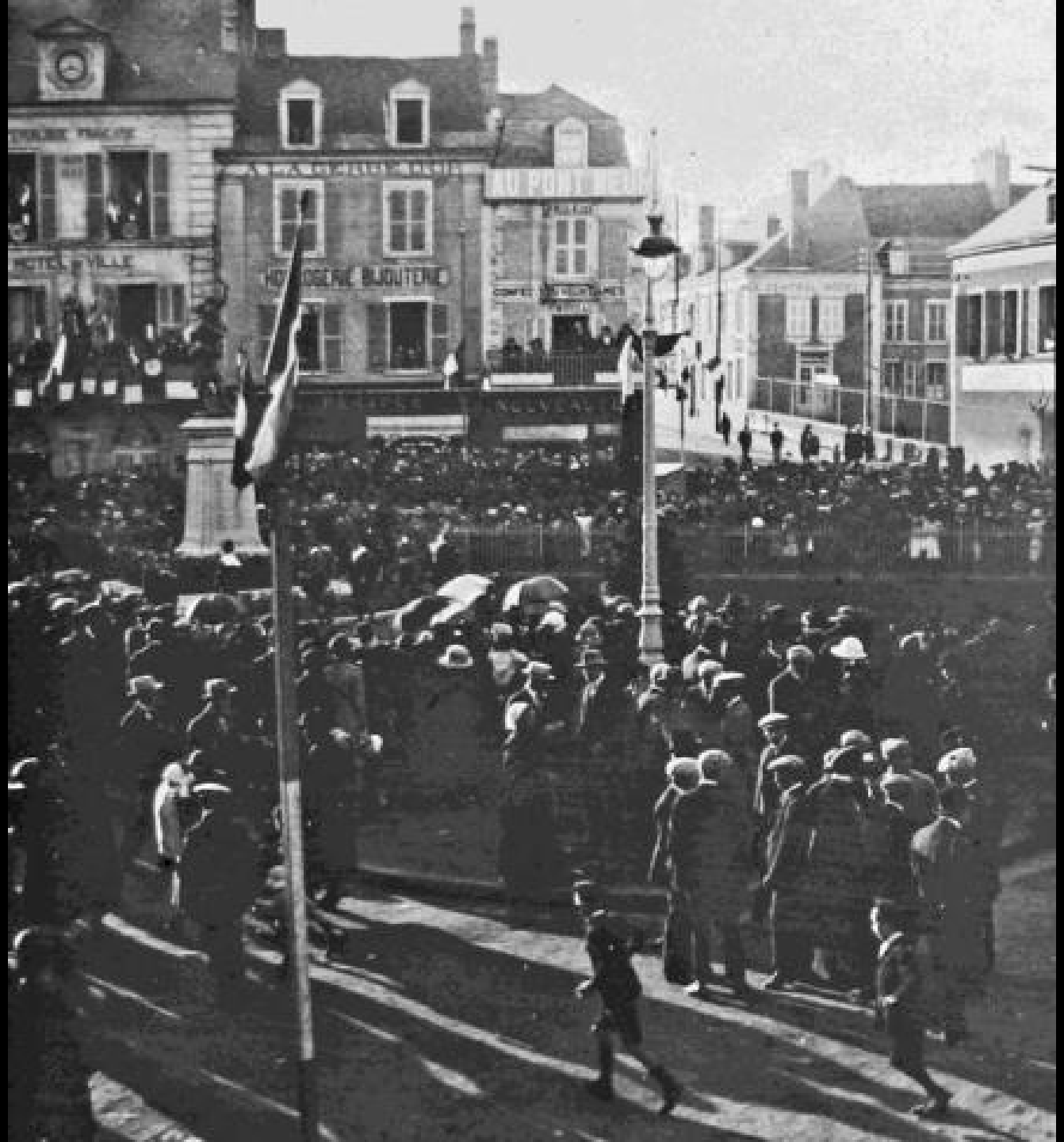




4969


CAFE DE LA PROMENADE




4930



4932



4933



1934



4936



4987

4938



4939





4940



4941

4948



4943



1944





1945



4946

4947







4949

avant

midi



1950
avant
midi



4951
avant
midi



4952

avant

midi



4953
avant
midi



4954
avant
midi



4955

avant
midi



4956

avant

midi



4957



4958

avant
midi



4959

avant

midi



4960
après
midi



4961
après
midi



4962
après
midi



4963
après
midi

1964
après
midi



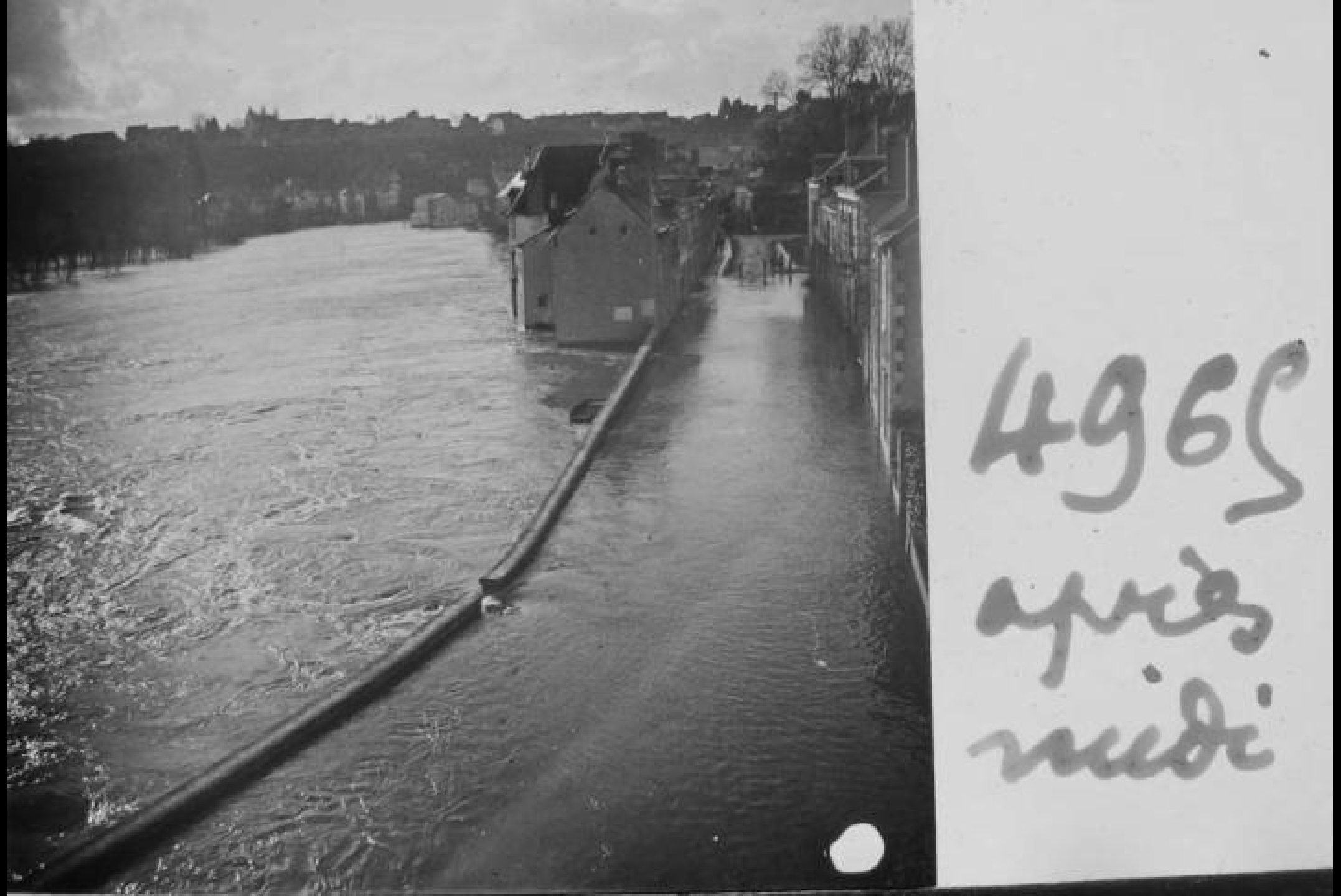



4966
après
midi



1967
après
midi



4968

après midi



4969



4970



4979



4980



4981

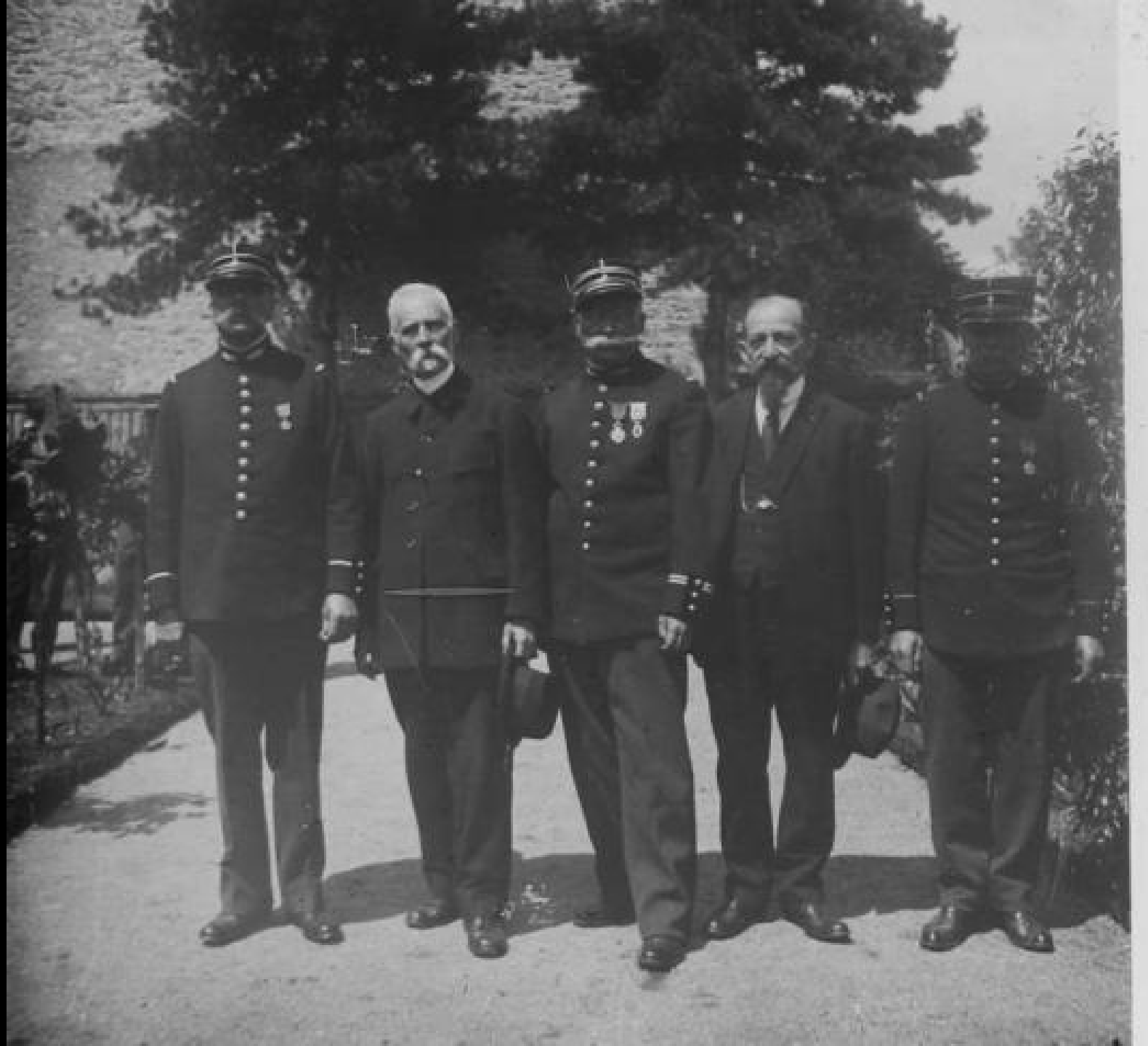

4982

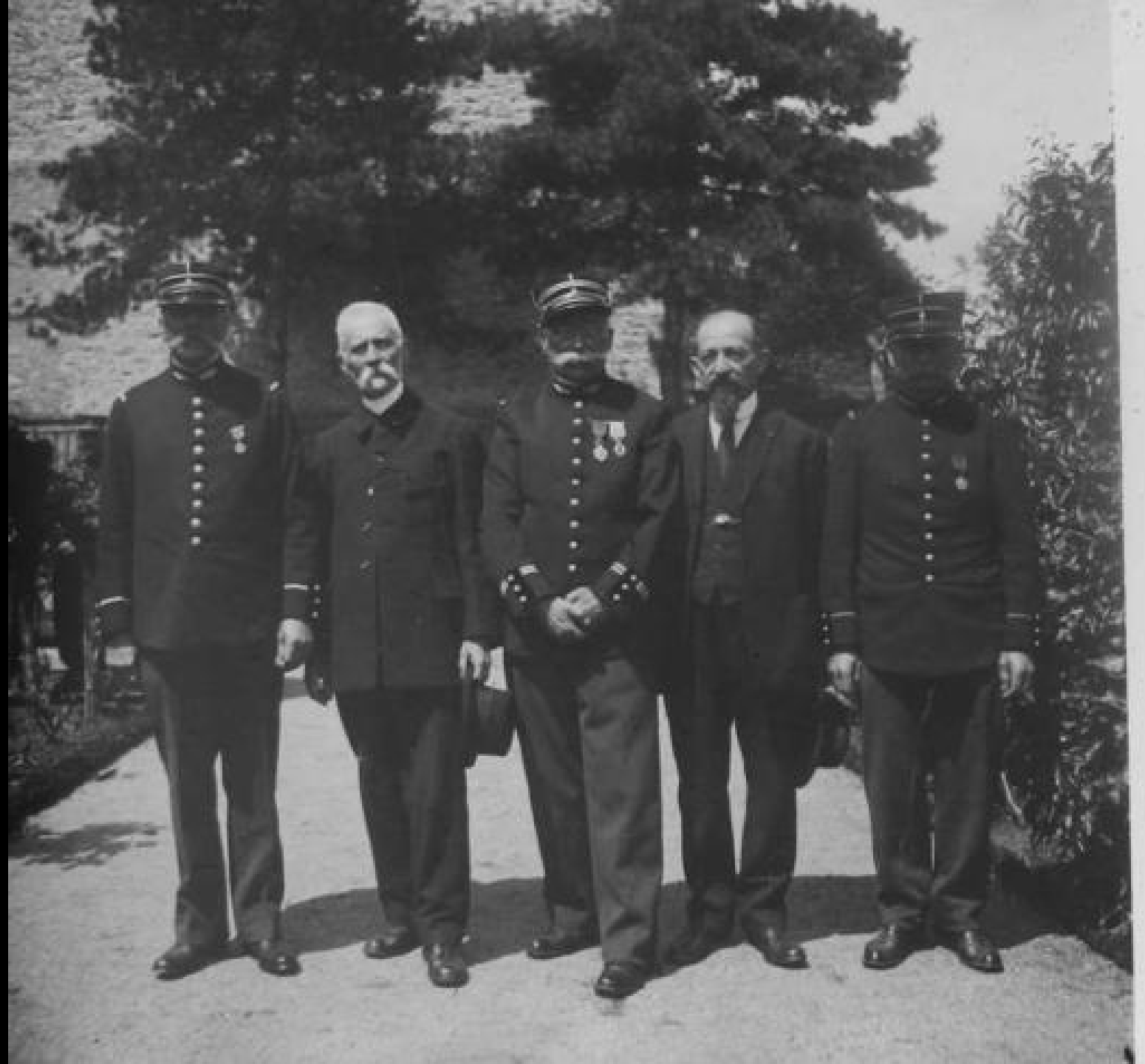

4983

4987



4988





4989

4990






4991


4992

4994



4994






5006




5007

5018



Juin 1923

251 – Du 23 au 25 juin 1923

ILFORD ALPHA
LANTERN PLATES

5018 à 5029

5018



5019






509

5099







5028



5029





5041



5054





5071


5079

5072




5078



5074



5075



5076



5077

5083



5085



5086



5088



5089



5101



5102



5103




5104



5105



5106



5107



5109



5110


5112

5113



5121



5122




5123



5124



5125

5126



5132



5133



5134




5135



5136



5137



5138

Juin 1914 262 — Du 5 au 13 Juin 1914



5139 à 5150

262) 5 juin 1924. – Gilberte Gorgeon (à 1 m. et à 3 m.).

10 juin. – Les Chambons, effets de la grêle du 22 mai 1924. La Maison Foulatière, le Virou, la Grotte Benoist, le chemin de fer, les grottes de Mr Guillon, le moulin du Palis et l'école supérieure de garçons en construction à Argenton, au loin, etc...

13 juin. – La copulation chez l'Orvet fragile, ♂ et ♀ accouplés à 6 h. 15 du soir (heure ancienne) au ralenti gr. diaphragme (10 m. 50).



5139



5140



5141



5142



5148



5144



5145


5146



5147

5148





5149


5155

5156



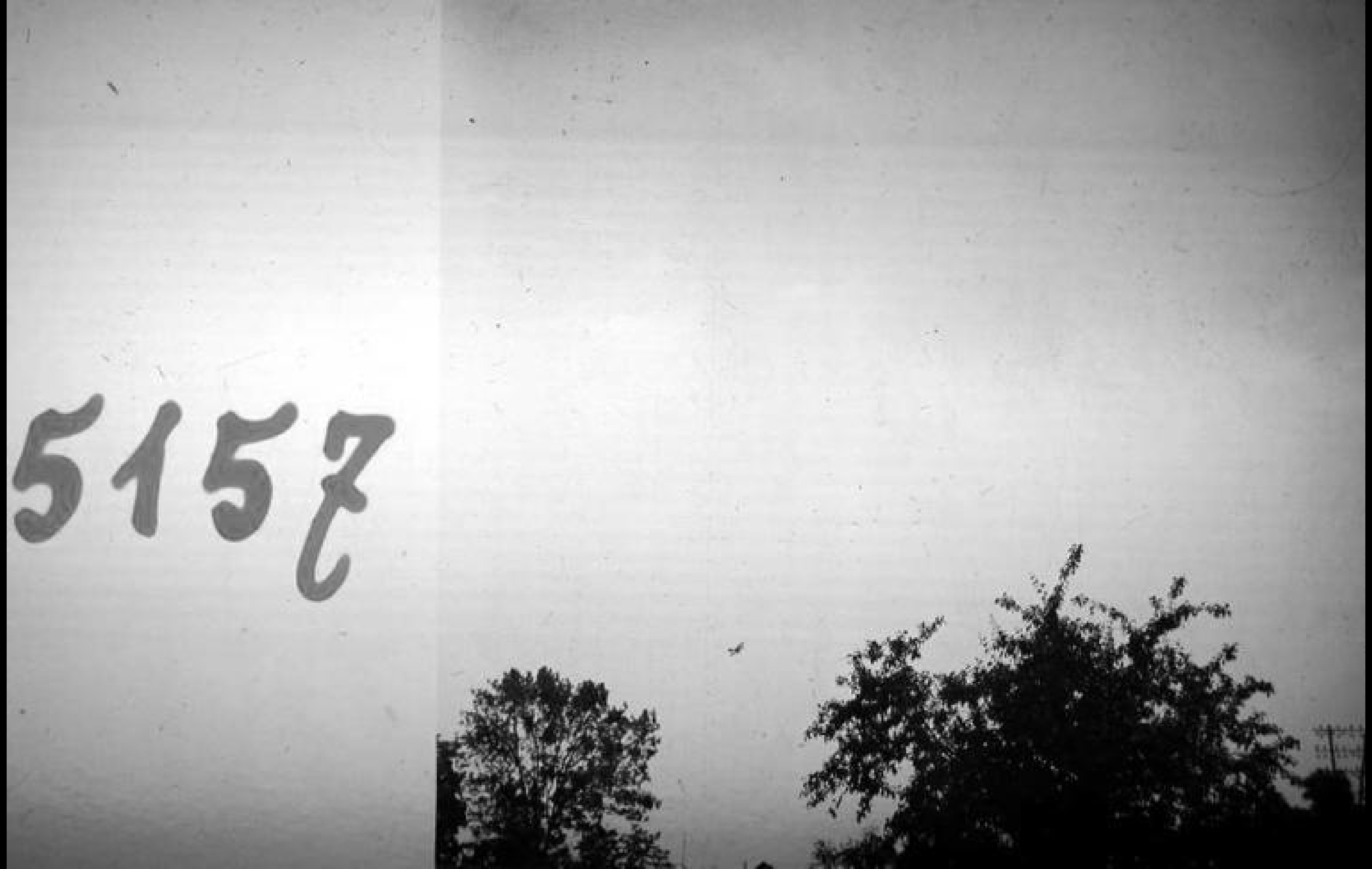
5157

5158



5183





5186



5187



5188



5189



5190



5191



5198



5193



5194



5195



5196



5197



5965

5268

27h - du 27 octobre 1924
au 29 mars 1925

# ILFORD

## ALPHA
## LANTERN PLATES

834

5281 à 5292



5283



5284



5285



5986





5288


5289




5690




5991



5292



5293



5297



5098



5219



5999



5300


5300



5301


5302



5303

5925



5329



5330



5336



5337

5938



279 — du 30 août 1925

ILFORD

ALPHA

LANTERN PLATES

5338 à 5349

279) 30 août 1925. – Concours offert par l'Union sportive argentonnaise aux sociétés sportives du département de l'Indre, au pré de Maroux.

5938



5339



5940





5341



5348



5343



53844



5945



5346



5347



5348



5349



5361

5362



ILFORD

ALPHA

LANTERN PLATES

5362 à 5383

281 30 Septembre 1925. — Crozant ; fort Brouillard.

Pont de Crozant, sur la Creuse ; on le surélève parce que le niveau de la rivière sera plus élevé quand le barrage d'Eguzon fonctionnera.

Au bas du promontoire portant les ruines de l'ancienne forteresse, le confluent de la Tédelle et de la Creuse

5362



5963



5363



5964



5364



5865



5865




5966

5966



5367



5367



5368



5368



5369



5369



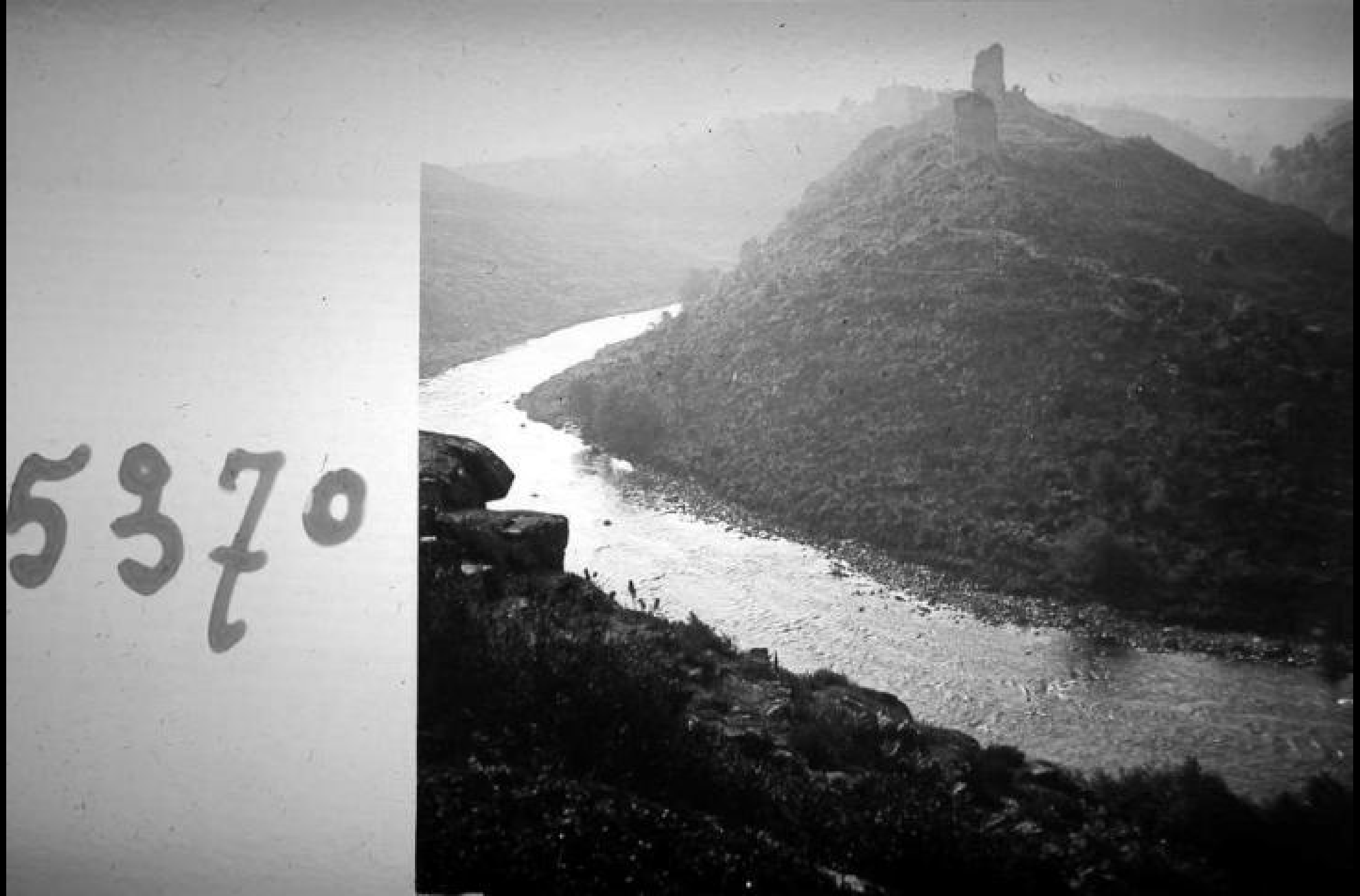
5370

5370

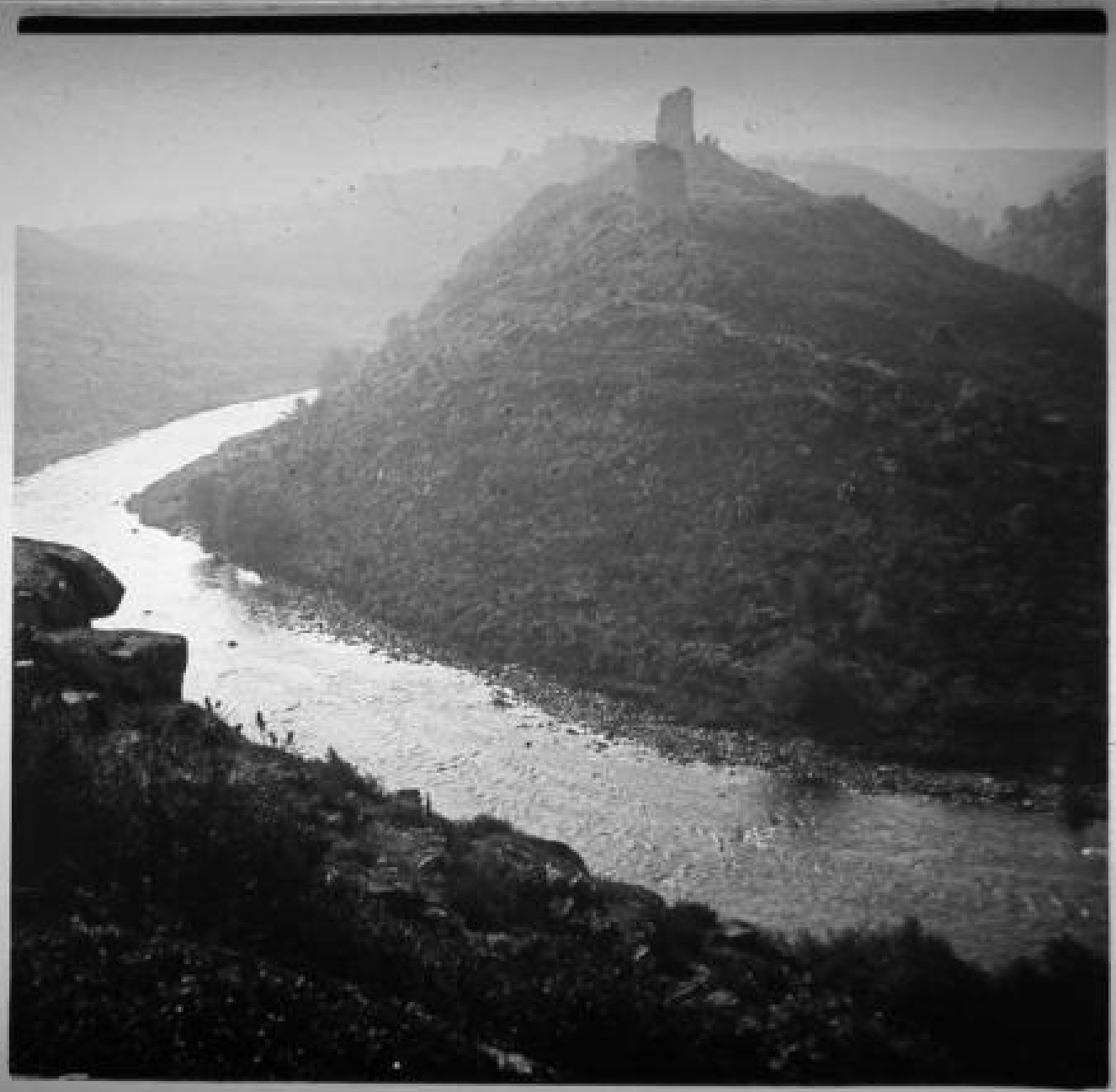

5371



5371



5372



5372



5979



5978



5374



Octobre 1925

282 – Du 2 octobre 1925



ILFORD ALPHA LANTERN PLATES

5324 à 5385

282 / 2 octobre 1929 (Un peu de brouillard).

Le pont de Chambon, sur la Creuse, appelé à disparaître quand le barrage fonctionnera.

Les travaux du barrage d'Eguzon : un peu de fumée par les grues et les locomotives ; et un peu de brouillard au loin.

5374



5875



5376



5377



5378



5379



5380



5381



5383



5385

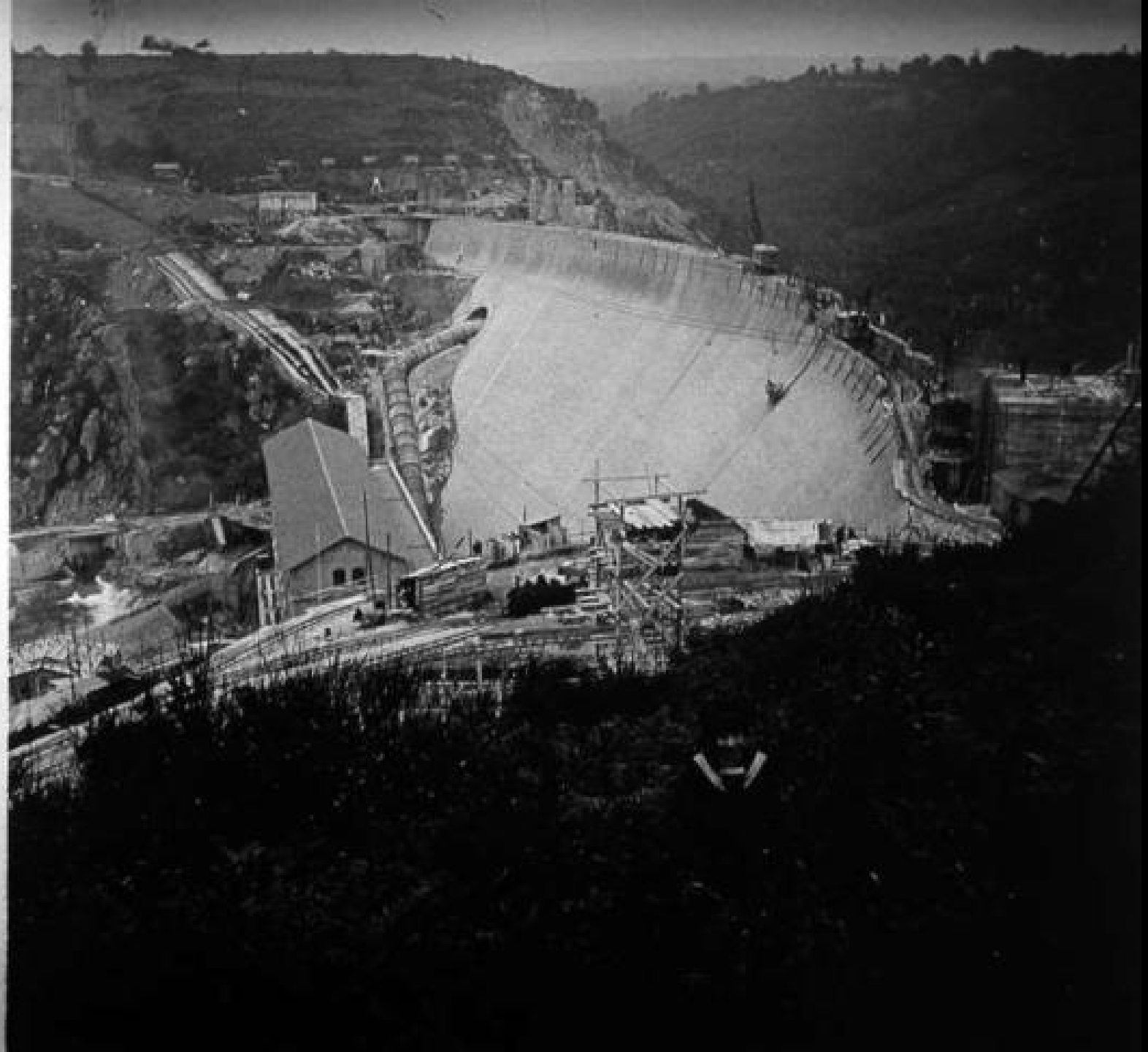




5398



5399

5400



5401



5402

5403



5404



5405




5406

5407




ILFORD
ALPHA
LANTERN PLATES

408 à 5419

285) 8 février 1926. — Crozant, Elise, Gilberte, M.r León Pacton, et le conducteur d'auto.

8 février 1926. — Barrage d'Eguzon au moment d'une crue de la rivière. M.r León Pacton, M.lle Gilberte Gorgeon, M.lle Elise Chabenat, et le conducteur d'auto.

V۲DE



5408



5409



5410



5411

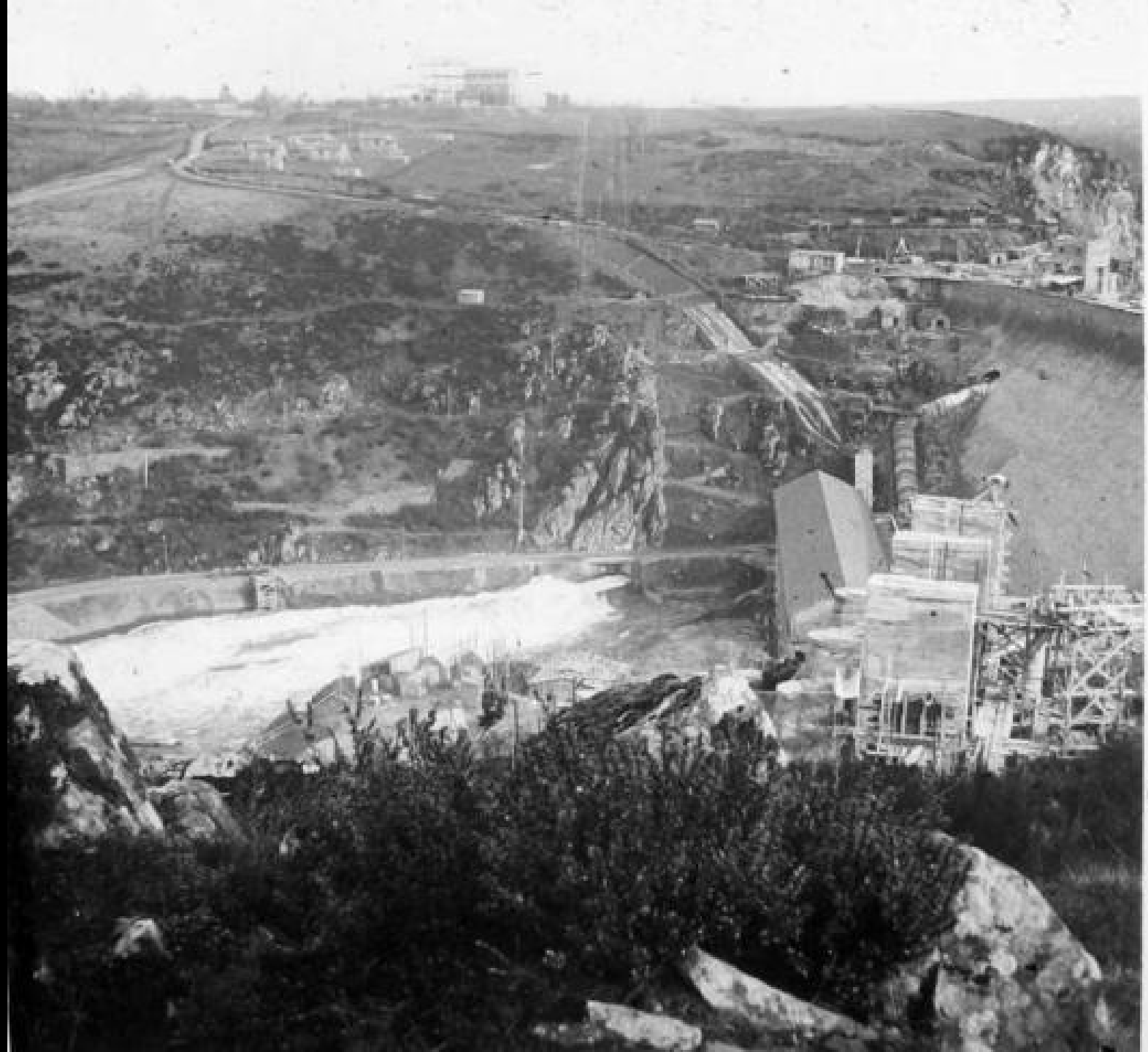

5417



5463

5430



5431



5432




54 L c. 5 443

287 - Du 5 mai au 19 mai 1926

Mai 1926

ILFORD ALPHA LANTERN PLATES

287 5 mai 1926 - Cristallisoir contenant des vers-blancs (larves d'un Diptère); leurs cocons creusés dans le sable fin (à 0 m. 50).
11 mai - Téguments secs et L. des fourches au terrarium (à 1 m).
19 mai - Barrage d'Eguzon et usine. Lac. Rivière en crue et cascade des vannes de décharge. Les grands canots à pétrole où il y avait le pont de Chambon. Promenade et canot sur le lac.

5432



5440

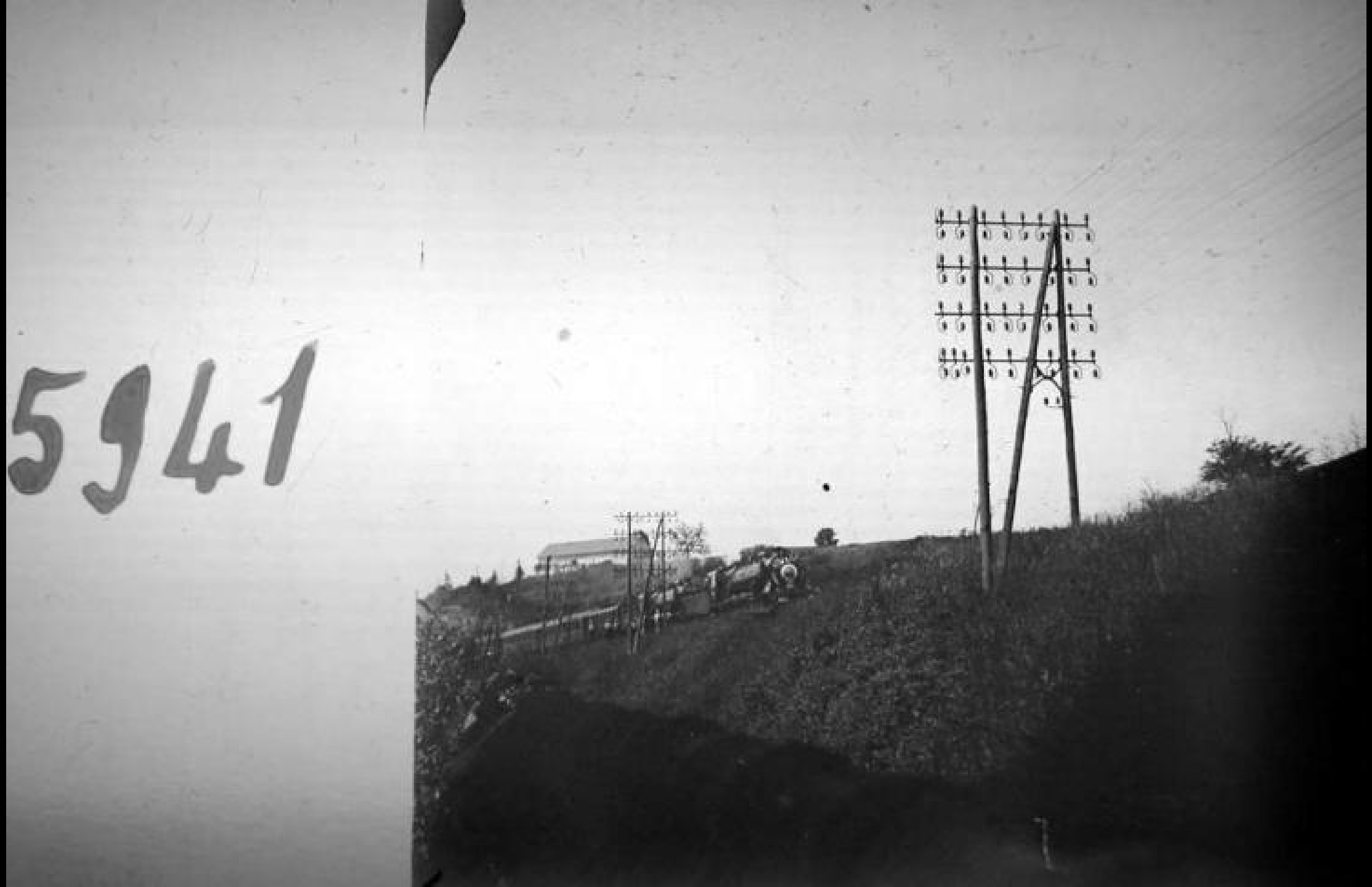
5941



5417






5455



5457



5458



5460

5461

5462

5469



5469



5470



5470





5471



5472

5481





5482



5483

5484

5485





5486

5487

5488



5489



5490



5491



5492



5493



5494

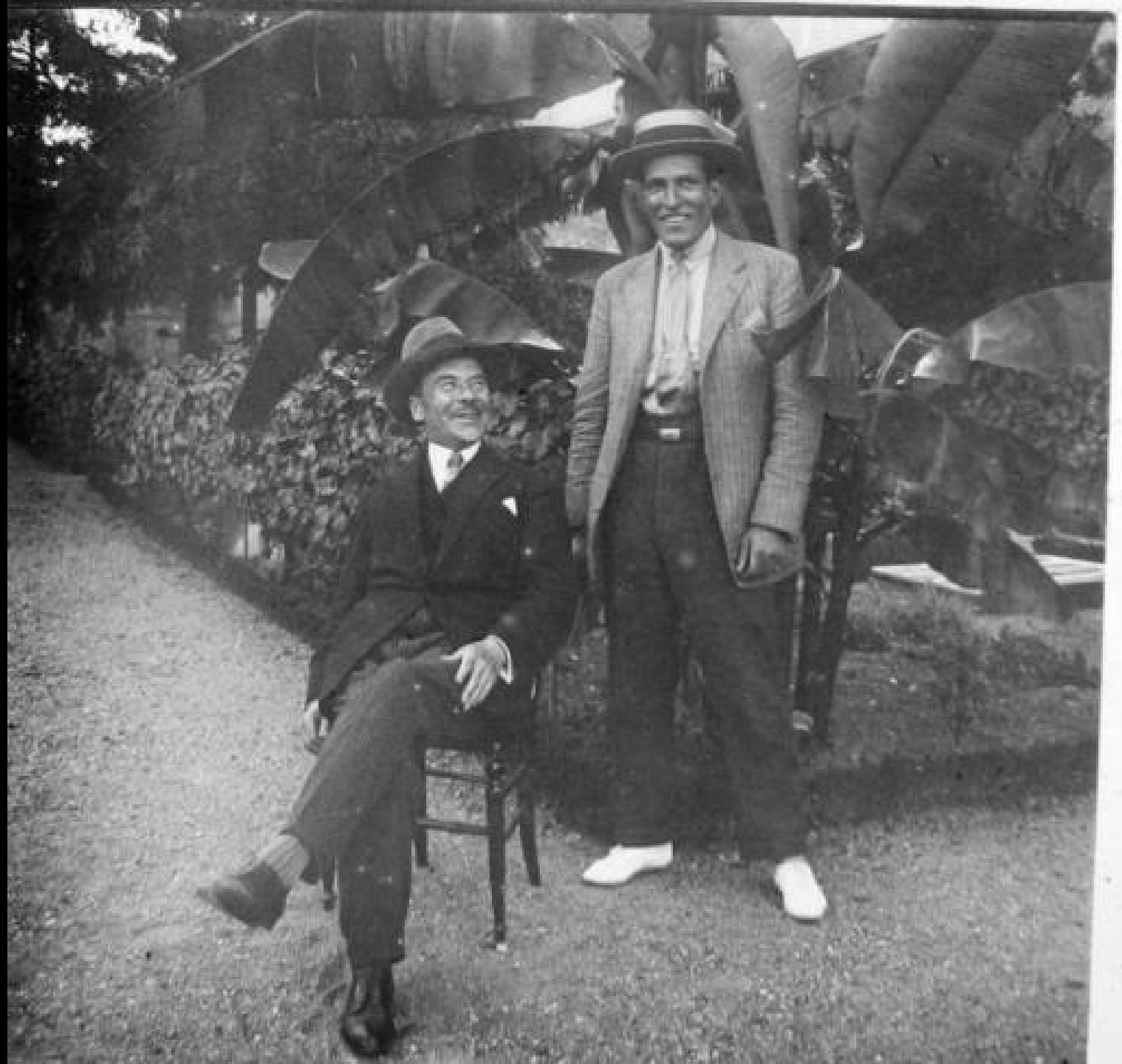

5495



5496



5498



5499

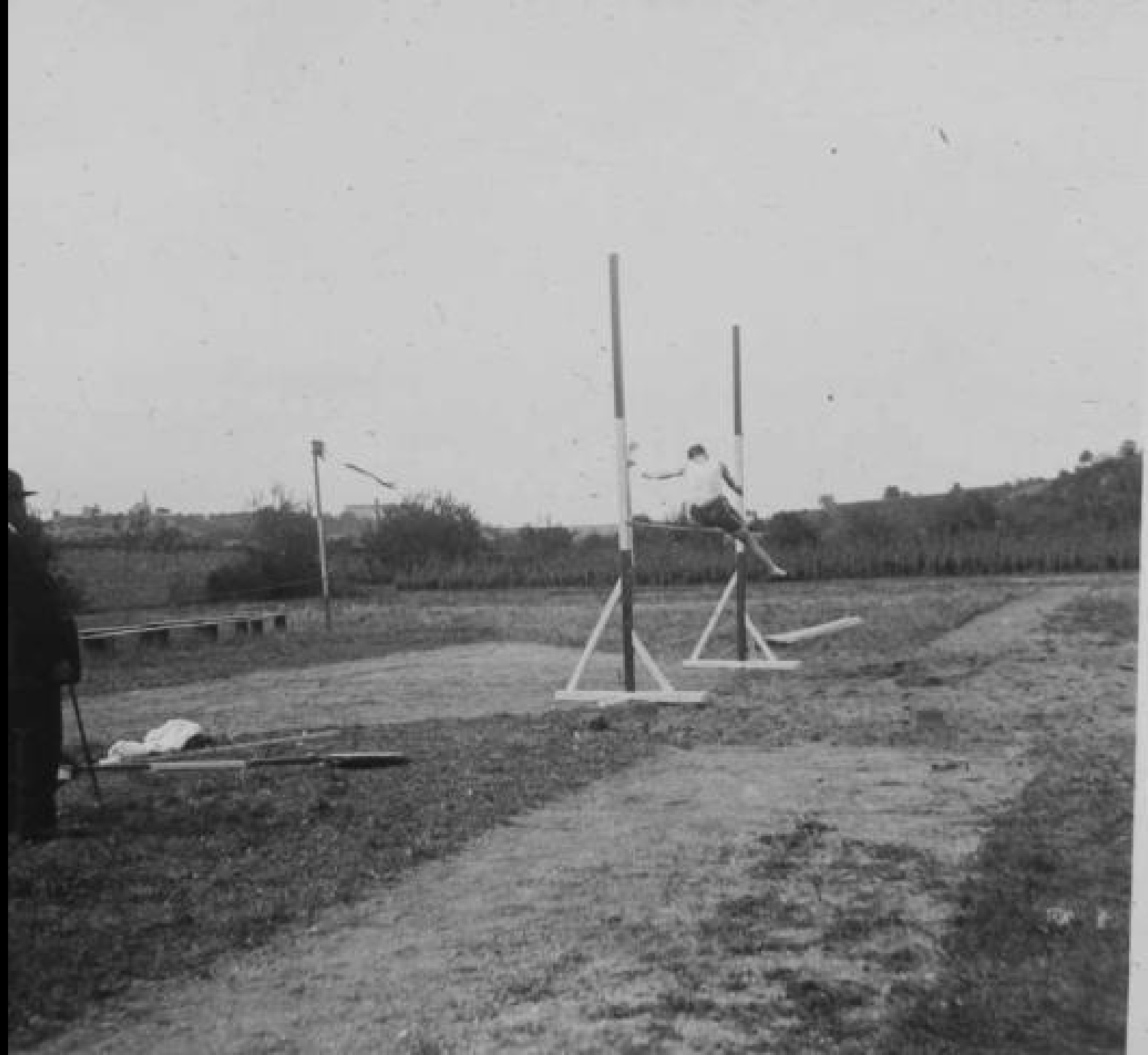

55.00

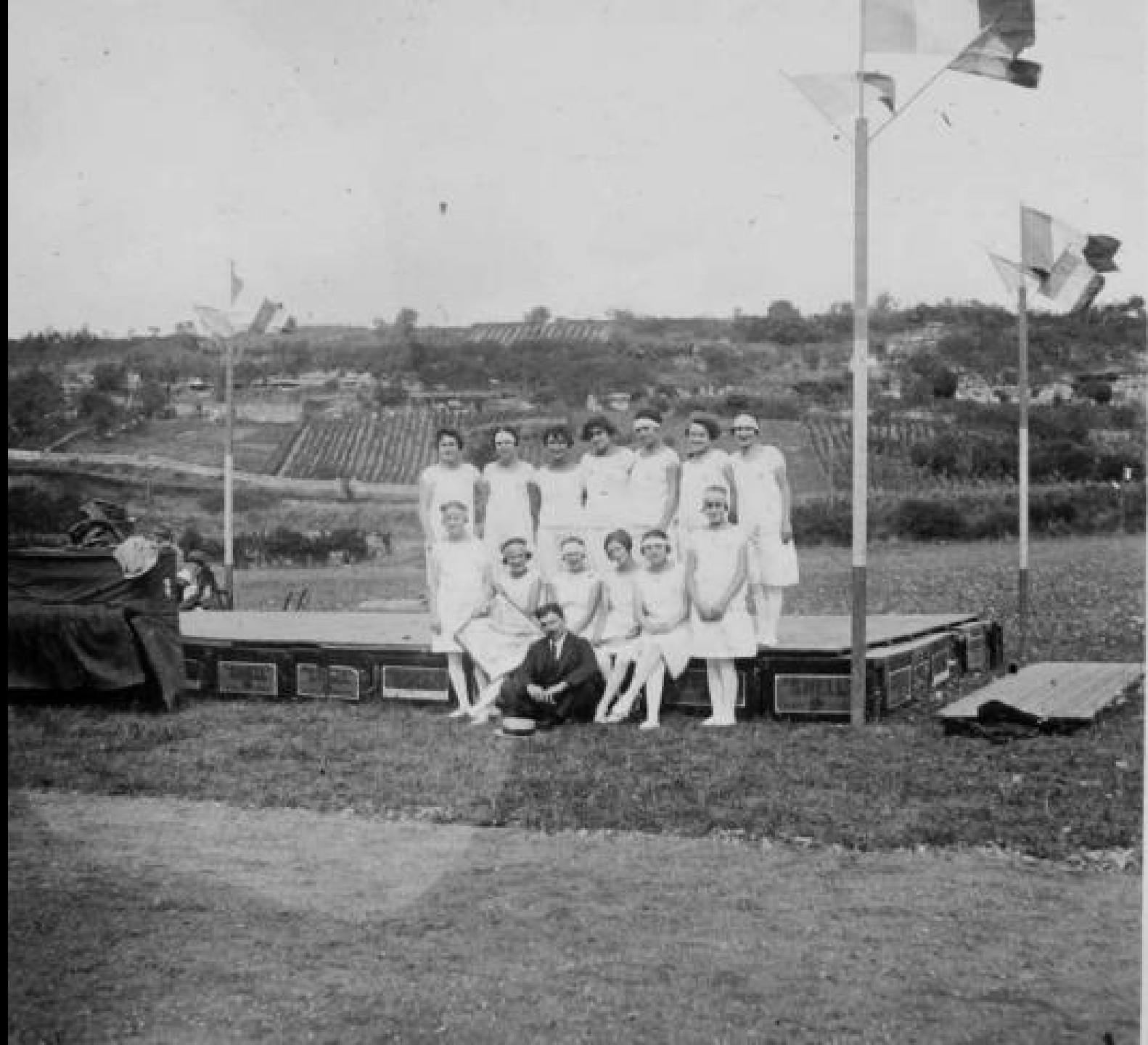

5501



5502

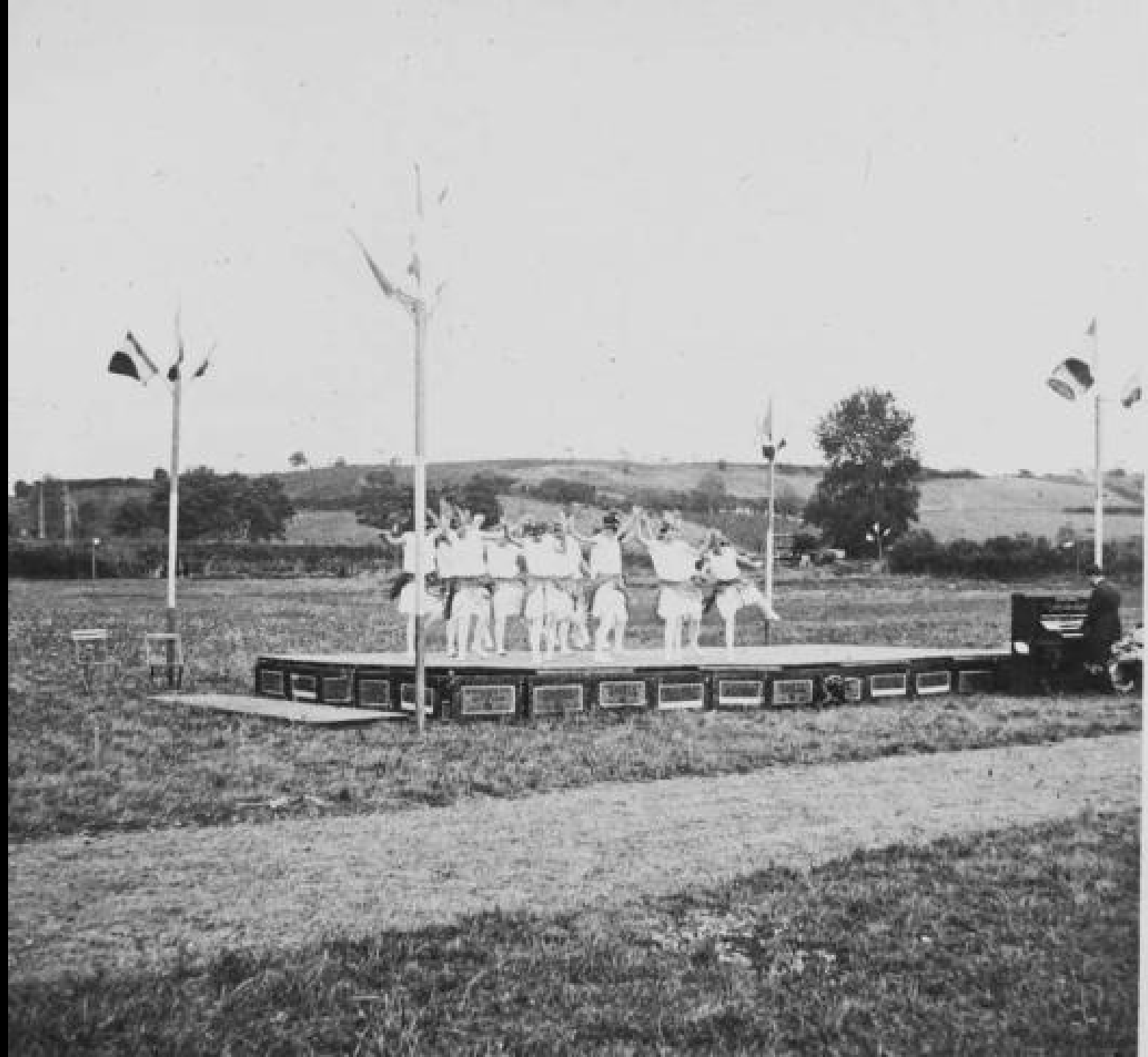

5508



5507

5508



5509





5510



5511

5542




55443

5576



5580



5581



559

5593



5596

