

Raymond Rollinat

1925-1931

5597







5625



5626



5627



5628



5651



5651



5652



5652



5653



5653



5654



5654



5655



5655



5656



juillet 1927

308 - au 3 juillet 1927

ILFORD

**ALPHA
LANTERN PLATES**

308, Plaques négatives allemandes (indice 230).

3 juillet 1924. - Jeune dans collection (à 3^m).

Jeune dans jardin (à 3 m.).

Eline, Gilberte - id - (à 3 m.).

Paysage jardin, avec Eline et Gilberte.

5656







5669



5670



5671





5670



5673

5674



5680 a 5691

juillet 1927

*311 - Dec 27 au 31 juillet
1927*

ILFORD **ALPHA**
LANTERN PLATES

311) 27 juillet 1924. - L'auto de l'accident du
23 juillet à M. M. de Châtillon et de Valenciennes.

30 juillet. - M^{elle} Jeanne Mélinier et microscope (à 1 h.).

30 juillet. - Jeanne et l'auto au petit bassin (à 3 h.).

31 juillet. - Exercices sur la place de la République
par les pompiers d'Argentan et par les pompiers
de ~~Paris~~ Cinq-Mars, La-Flèche (Indre-et-Loire).
Le commandant Sadralet, inspecteur des pompiers de l'Indre.

5680



5681

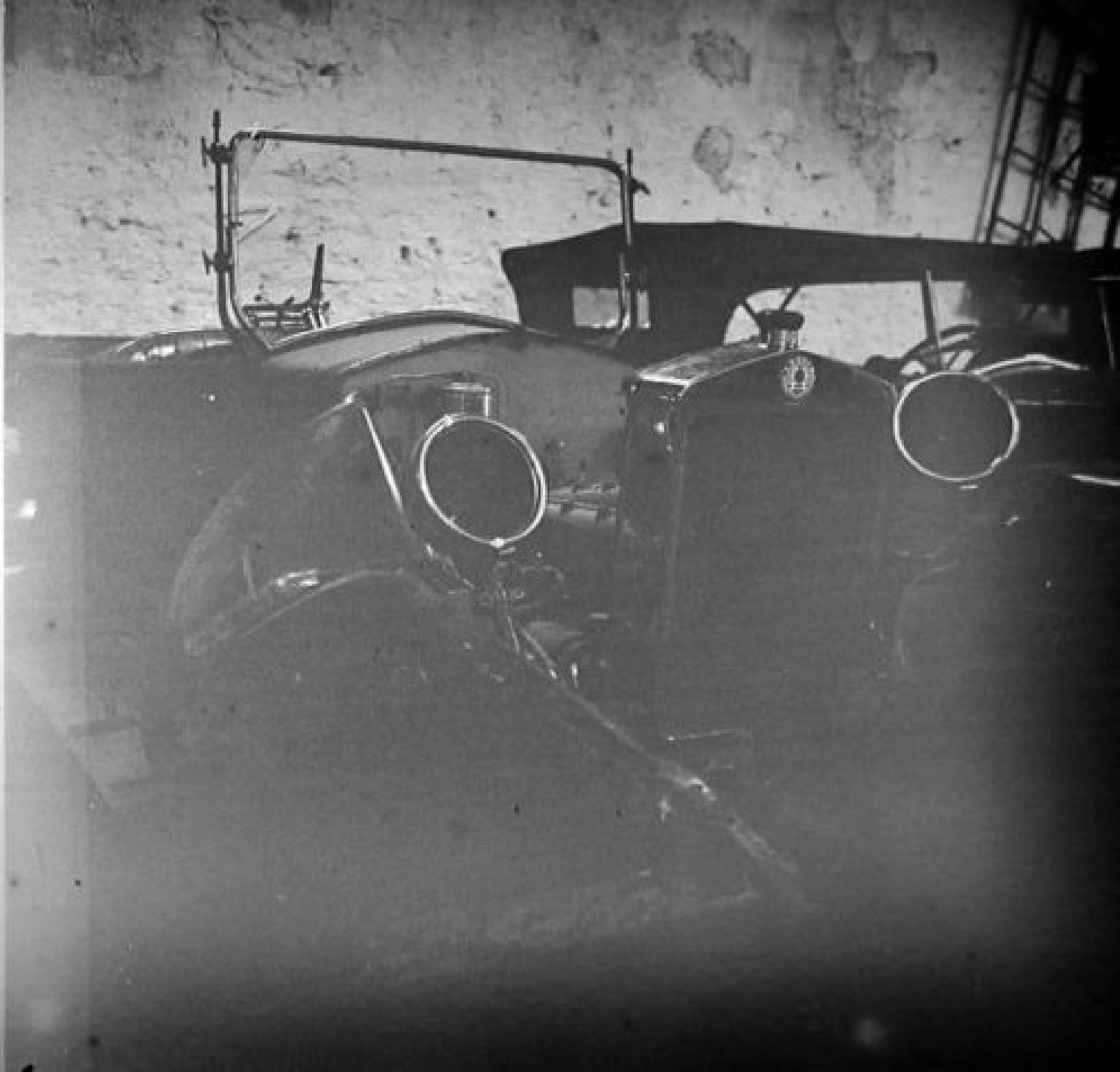

5682



5683







5703



5704



5705



5706



5707



5708



5709



5710

5711





5711

5711





5712



5713



5771



5772



5773



5774



5775



5776



5776



5777



5778



5779



5789



Mars - Avril 1928

321 - Outis Marsau 23 avril 1928

ILFORD

ALPHA
LANTERN PLATES

10f

5289 ~ 5800

Ex^D 18

Small...

6111A

321, 23 mars 1928. - Un ballon sphérique, du Centre
aéronautique de Rochefort, venant d'atterrir
entre le Fêchereau et Vermeuil.

7 avril. - M^r Jean Lacombe et son père (à 3 m.).

23 avril. - Mariage de M^{lle} Eline Chabenoat
(à 1 m. et 3 m.).

5778-5779 N. R. de la table

5789



5790



5791



5792



5793



5794



5795



5796



5797



5798



5799



5800



5801



May - June 1928

322 - Au Commanant Lypän 1928

ILFORD **ALPHA**
LANTERN PLATES

266

5801 à 5812

322) 20 mai 1928. - Osillon et Chapoton, en communiant
(à 1 m. et 3 m.).

1^{er} juin. - Construction de la hutte de Bonnilly.

2 juin. - Tour de l'Abbaye de Mozny.

4 juin. - Mines de fer de Chénier, près Chaillac;

Ruines du château de Brosse, près Chaillac;

Château Guillaume, près Lignac.

5801



5802



5803



5805



5806



5807



5808



5809



5810



5811



5812



5813



5813 ~ 5824

juin-juillet-1928

323. Du 10 juin au 2 juillet 1928

ILFORD

**ALPHA
LANTERN PLATES**

6111A

Ex^D 18

323) 10 juin 1928 - Reposer Fête-Dieu. Itinéraire changé au
champ de foire, par suite de la présence d'un cirque.

21 juin - M^r Détray, artiste-peintre, sur le Pont Noir,
à Gargillasse (à 3 m.).

21 juin - Croizat et la rivière de Crause, dont le niveau
a été élevé par la retenue du Barrage d'Éguzon.

21 juin - Le barrage et l'usine d'électricité d'Éguzon.

2 juillet - Mon Corbeau "Jacquot", près des terrariums
(à 3 m.).

5814



5815



5816



5817



Mr Detroy
Artiste Peintre

5818



5819



5820



5821



5822



5825



5826



5827



5828



5855



5856



5857



5858



6111A

Balloon

Ex^D-18

1881

1881

Janvier 1928

312 - Du 16 janvier 1928

ILFORD **ALPHA** *79 39*
LANTERN PLATES

619

5771 ~ 5772

313, 21 août 1927. - Fête organisée à Argenton
par la Société des Létes.

27 août. - M^{lle} Jeanne Métivier près terrarium
des Léjards vifs et des Léjards des Touches (à 3 m.) -

319, 16 janvier 1928. - Une automobile dans la
rivière, à Argenton-sur-Creuse, près la place
de la Croix de l'Aumay. On la retire de l'eau

On apprit, le lendemain, que cette auto avait
été volée à un garagiste de Luigoz, par un
nommé Parateaud, aussi de Luigoz, et
lâchée dans la rivière entre 11 h. du soir et minuit,
dans la nuit du 15 au 16 janvier 1928.

5881



Septembre 1928

329 - Du 7 au 15 septembre 1928

ILFORD

ALPHA
LANTERN PLATES

628

5881 à 5892

Enfants
Lions 6111A
Jenny to a collar
at 1000000 a
year

EX^o 18

Jenny
to a collar of paper
in 1000000
1000000
to a collar of
1000000
1000000
1000000

5881



5888



5889



5891



5892



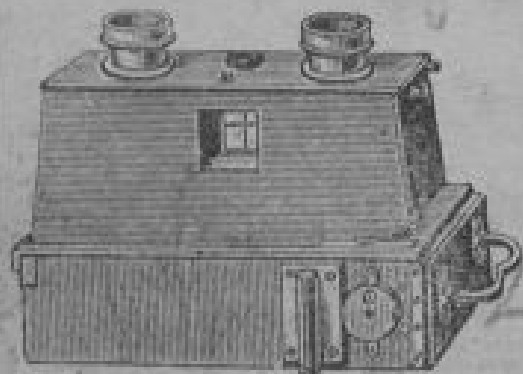

DIAPPOSITIFS
DU
VÉRASCOPE RICHARD

Sujets :



Marque de fabrique

Handwritten notes and scribbles in pencil, including the number '90' and some illegible text.

831

5A101

5905



*Octobre
et Novembre 1928*

331. Du 8 Octobre au 20 Novembre 1928

ILFORD³³¹ **ALPHA**
LANTERN PLATES

5905:5916.

5905



5906



5907



5908



Février et Mars 1929

332 - Du 1^{er} février au 25 mars 1929

ILFORD ³³² ALPHA
LANTERN PLATES

5917 a 5927

332 12 février 1929. - Neige à Angador. *Leucosicium*
coureux (coureuse, à 3 m).

22 février. - Arbres du jardin de ma mère, à Saint-
Gaultier: ma sœur, ma nièce, M^r de Pémoret.

23 mars. - Elèves de Jéruite de Louers.

5922



5923



5924



5925



5926



5927



Avril et mai 1929

333 - Du 21 avril au 9 mai 1929

ILFORD
333
ALPHA
333
LANTERN PLATES
334

555

5928 & 5932

333 21 avril 1929.
Tentative d'accouplement entre Léard
vert ♂ et Léard de bouches ♀ (à 0 m. 50).

9 mai 1929. - M^{elle} Madeleine Maury,
(à 0 m. 50 et 3 m.)

9 mai. - M^{me} Yvonne Cornet (à 3 m.).

Madeleine Maury
9 mai 1929

5929



5930



5931



Mme Yvonne Cornet
9 mai 1929

5932



mai 1929

334 - Du 17 mai, au 20 mai 1929

ILFORD ³³⁴ ALPHA
LANTERNS

5933 ~ 5938

G

5933



5934



5935



5936



5937



5938



ILFORD

335

ALPHA

LANTERN PLATES

mai 1929

835 - cuts on 30 mai 1929

5939 et 5940

334, 17 mai 1929 - Argenton. Préparatifs de
la Foire-exposition.

18, 19 et 20 mai 1929. - La Foire-exposition.

M. M. Patouis de Limay, président de la Société
d'Agriculteurs de l'Indre; M. Paul Hauteux,
maire d'Argenton, etc. . . .

335 La foire ordinaire d'Argenton du 23 mai n'ayant pu
se tenir entièrement sur le champ de foire par suite
de la foire-exposition dont on n'a pu tout enlever
assez rapidement, la foire aux porcs se tient dans la rue
Auelain. Escottes, entre le champ de foire et le pont de Bias.

M. J. Izard, archevêque de Bourges, se rend à la cure
d'Argenton, après avoir donné la confirmation aux enfants
du canton; 30 mai 1929

5940 à 5952

5939



5940



5941



Handwritten notes:
1/2 doz. 3 1/2 x 4 1/2
1/2 doz. 3 1/2 x 4 1/2
1/2 doz. 3 1/2 x 4 1/2

ILFORD ³³⁶ **ALPHA** ^{for}
LANTERN PLATES

Handwritten notes:
1/2 doz. 3 1/2 x 4 1/2
1/2 doz. 3 1/2 x 4 1/2
1/2 doz. 3 1/2 x 4 1/2

5941-5952



















111 - 112 - 113 - 114 - 115 - 116 - 117 - 118 - 119 - 120 - 121 - 122 - 123 - 124 - 125 - 126 - 127 - 128 - 129 - 130 - 131 - 132 - 133 - 134 - 135 - 136 - 137 - 138 - 139 - 140 - 141 - 142 - 143 - 144 - 145 - 146 - 147 - 148 - 149 - 150 - 151 - 152 - 153 - 154 - 155 - 156 - 157 - 158 - 159 - 160 - 161 - 162 - 163 - 164 - 165 - 166 - 167 - 168 - 169 - 170 - 171 - 172 - 173 - 174 - 175 - 176 - 177 - 178 - 179 - 180 - 181 - 182 - 183 - 184 - 185 - 186 - 187 - 188 - 189 - 190 - 191 - 192 - 193 - 194 - 195 - 196 - 197 - 198 - 199 - 200



5941



5942



594e



5943



5943



5943



5944



5944



5945



5952





5942



5941



5971



5971



ILFORD ³⁴⁵ ALPHA
345 LANTERN PLATES

6040 a 6105

6040



6047



6042

Machine Unique au Monde
construite à Argentine
par M. Brown sur les plans
de M. Julien-Gauthier vers 1880



6043



6044



6090



6097



6098



6099



6700



6101



6102



6403



6704



6405



ILFORD

ALPHA

LANTERN PLATES

6706-6717

6106 ~ 6117

- 1^{er} juillet - ~~Boufflers à St. Germain~~ près Argenton
deux jours de terre (à 0m 50 et 1 m.) - IIII -
- 1^{er} juillet - Le barrage de la Roche-au-Moine, reprise
près de Magot (M. de Grenet Gellard et Rolland) - IIII -
- 9 juillet - Gilberte (à 0m 50 et 1 m.) - IIII -

6770



6444



6112



6743



6443



677A



6445



6776



6417



6722



6723



ILFORD

354
495

ALPHA

LANTERN PLATES

6488-6157

6138 a 6151



6738



6739



6740



6747



6742



6744



6146



6147



6148



6149



6750



6757



LEFORD
ALPHA
EARTH PLATES

6756 à 6786

G

6757



6758



6759



6760



6767



6762



6785



6786



A





5054



ILFORD

ALPHA n°1
LANTERN PLATES

2

WELFORD
1875

M. C. Brown

3

ILFORD **ALPHA**
LANTERNS

3

4

ILFORD ALPHA ^{no 4}
LANTERN PLATES
click's *april 1904*

5

ILFORD
ALPHA
LANTERN PLATES

51/6

W. La. Prof. A. S. H.
St. Louis

FORD

ALPHA
LANTERN. PLATES

6

ILFORD ALPHA LANTERNS

#17
7

M^r Ch. Debrail



ILFORD **ALPHA**
LANTERNS

8









IV.

-
13
=

C. 99.



IV.

27.

=

C. 113











































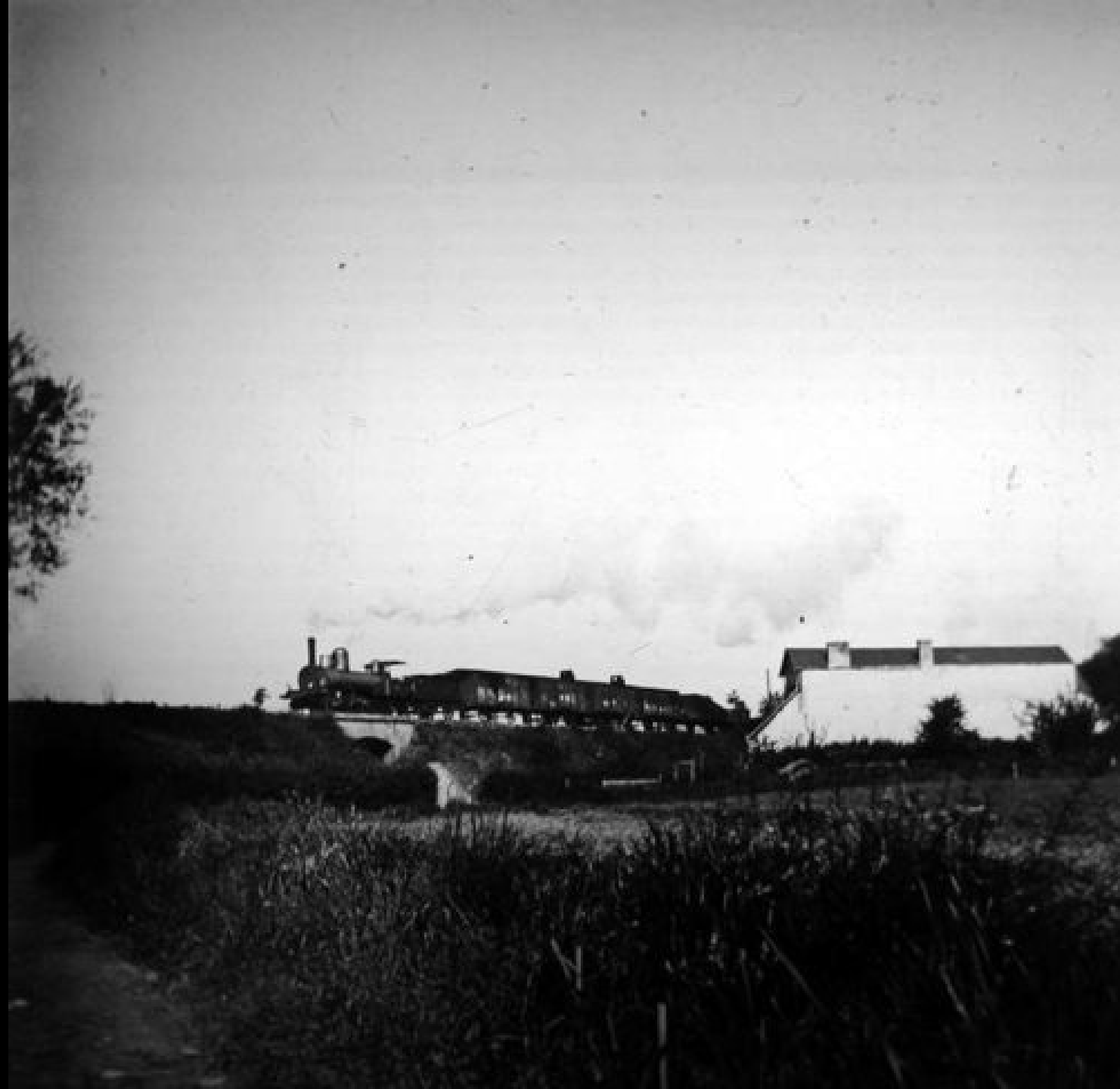









































































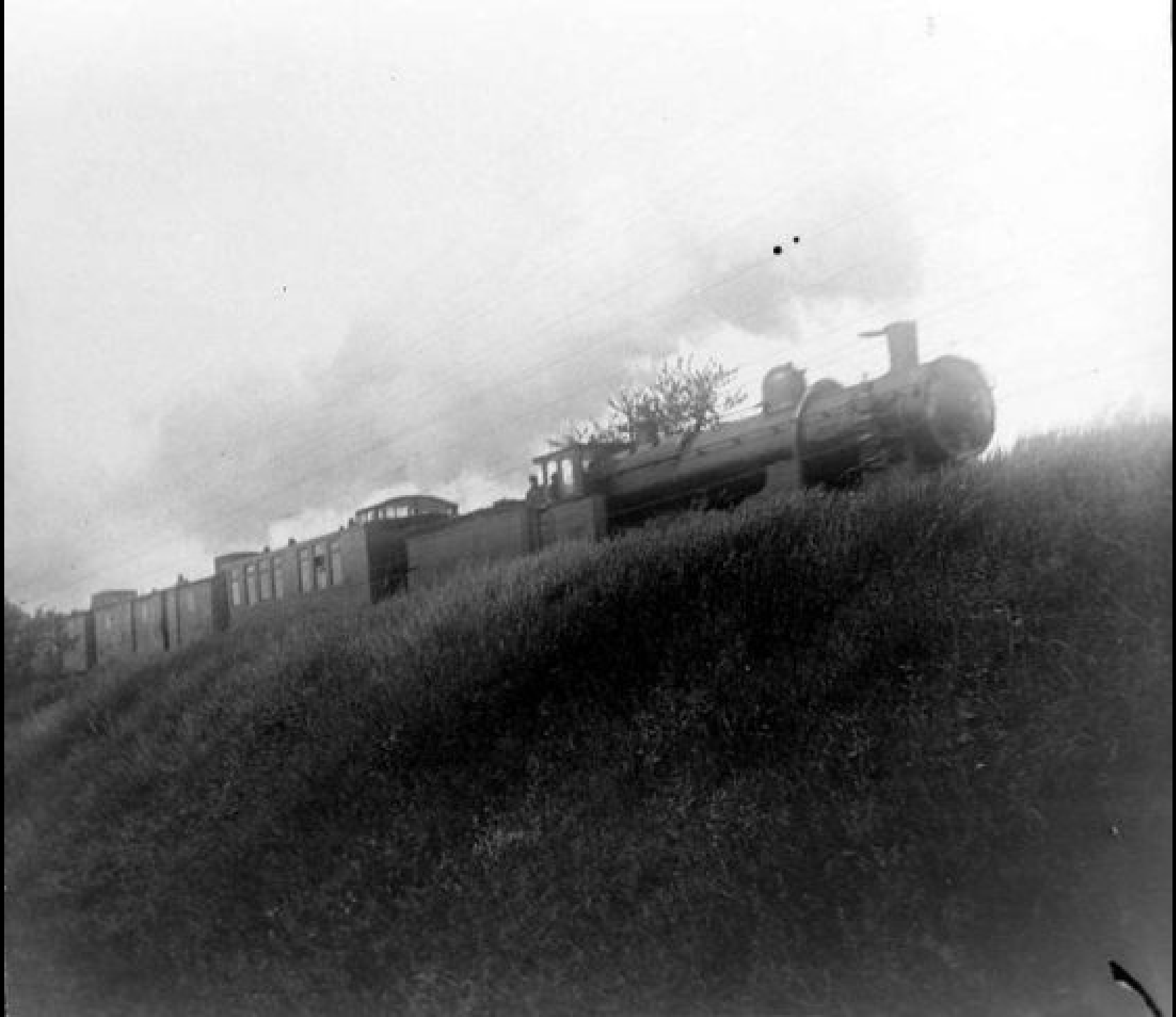

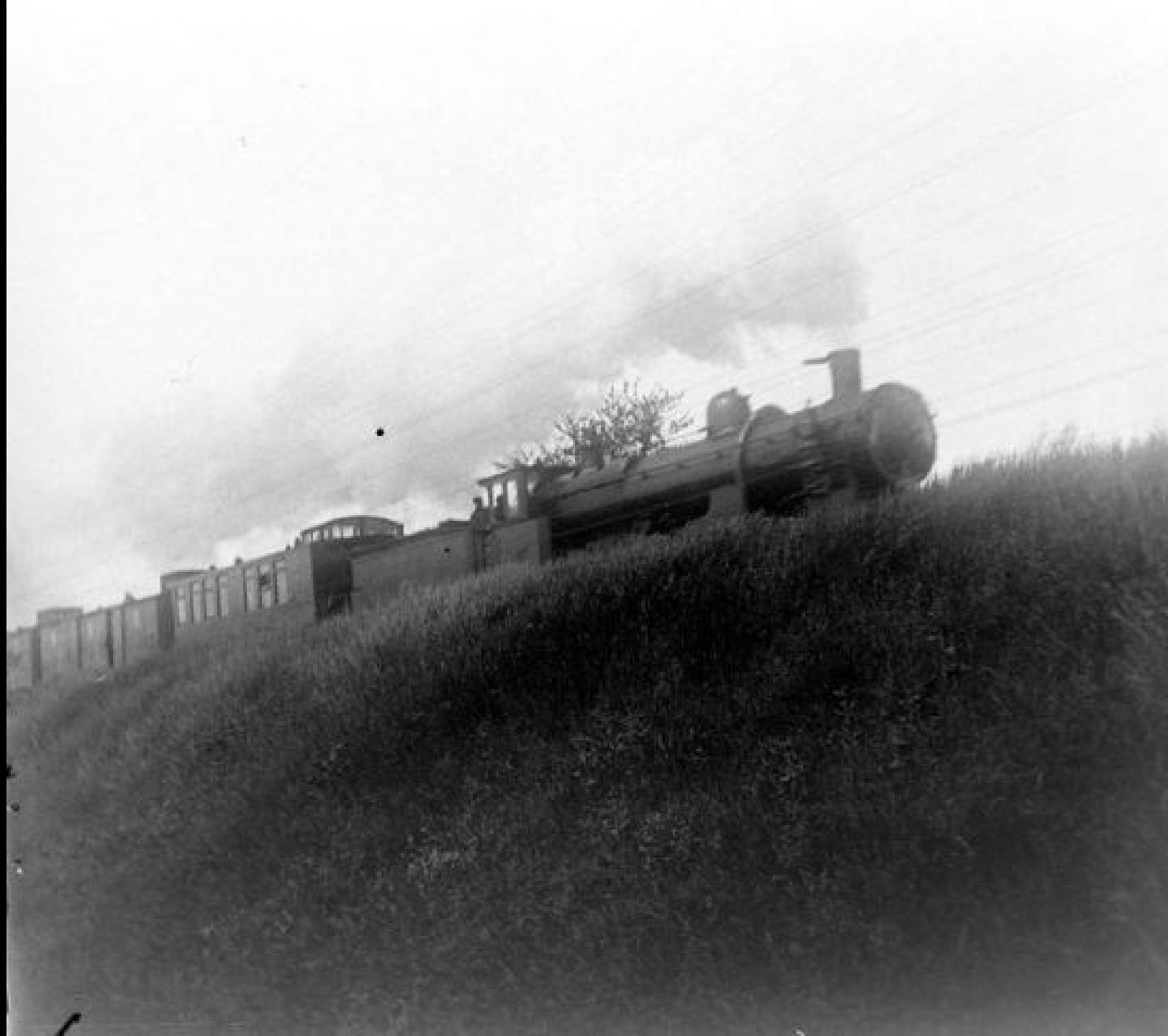





















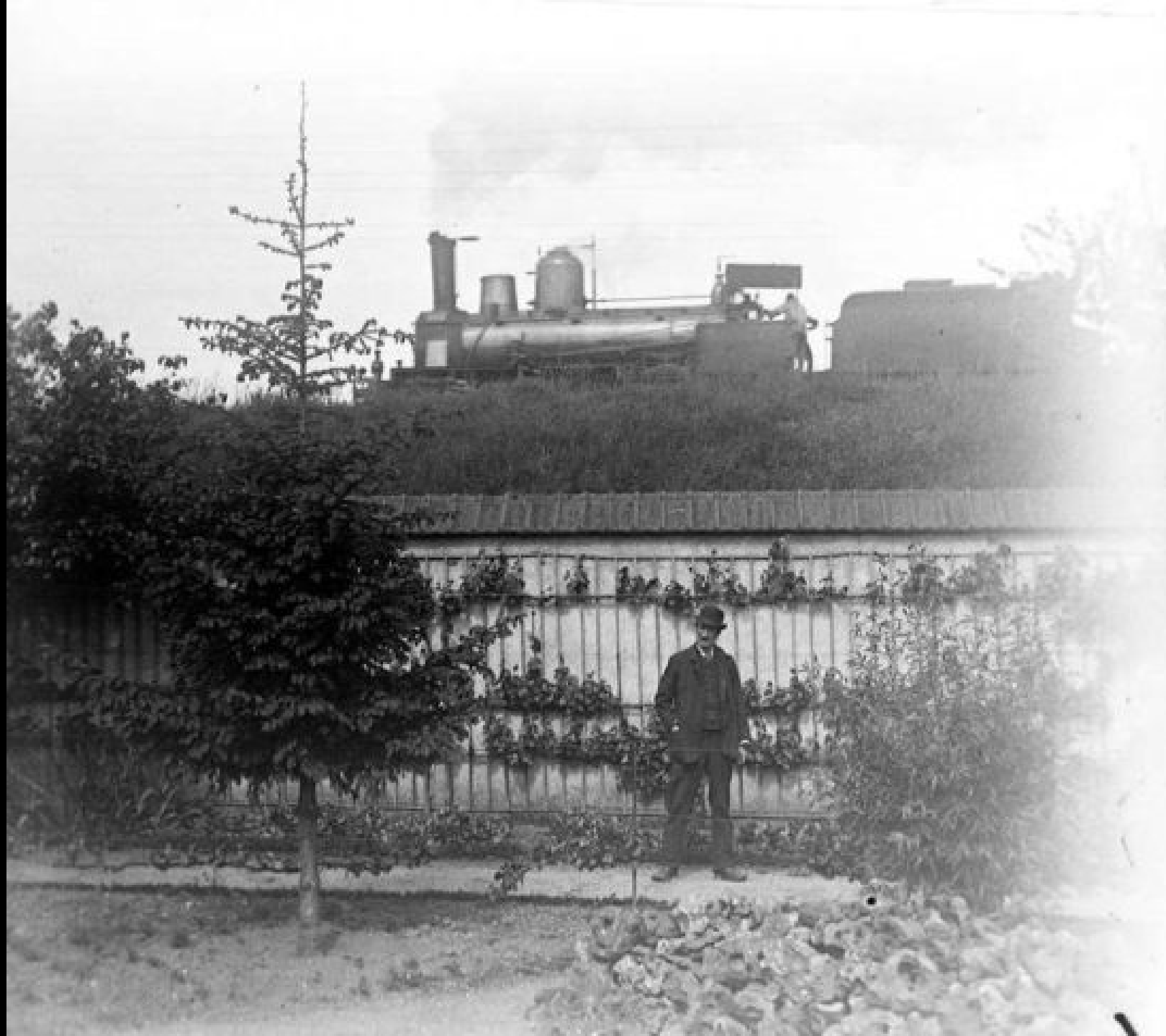





















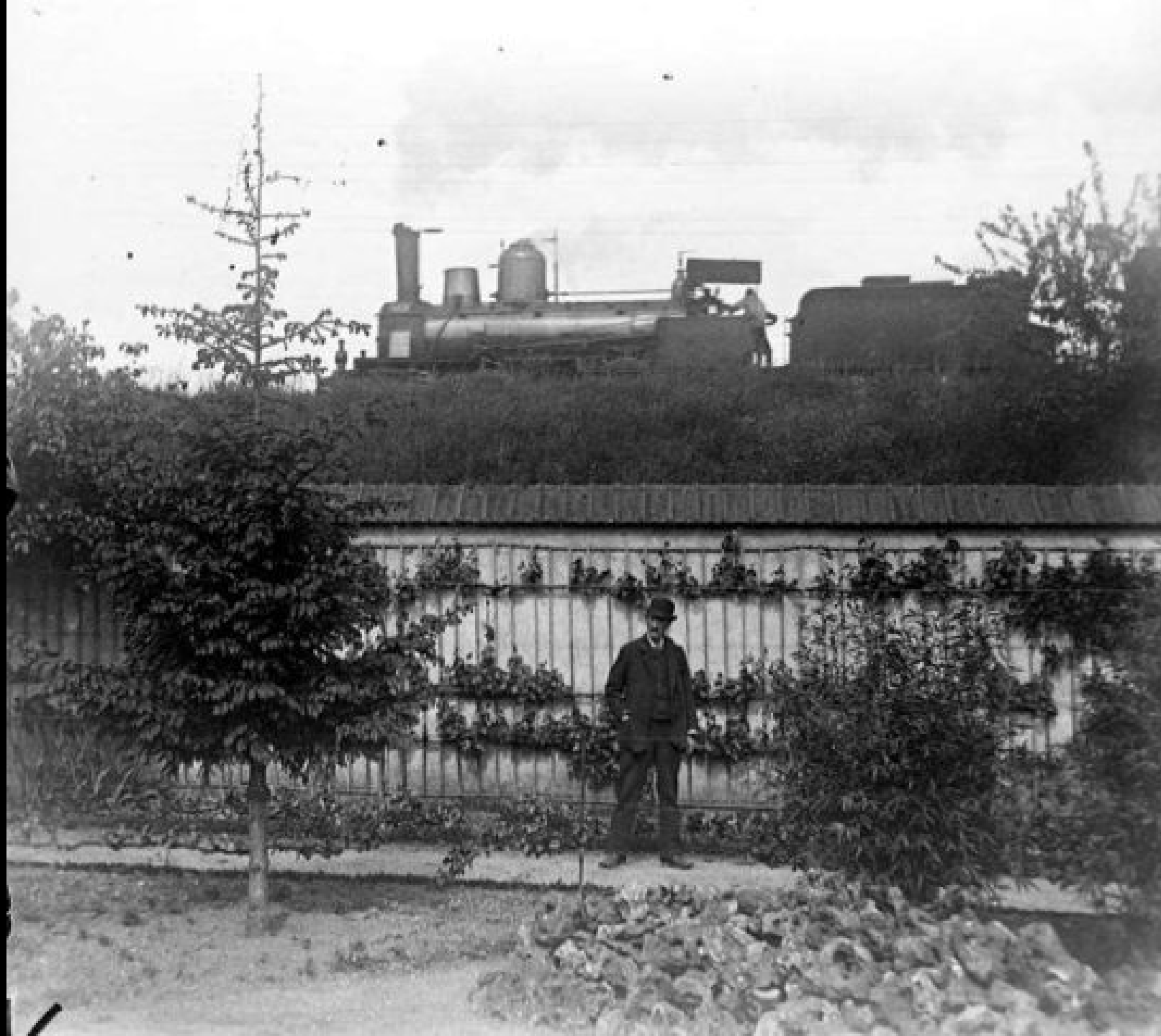













































Positifs
non numérotés





























Positifs

non numérotés





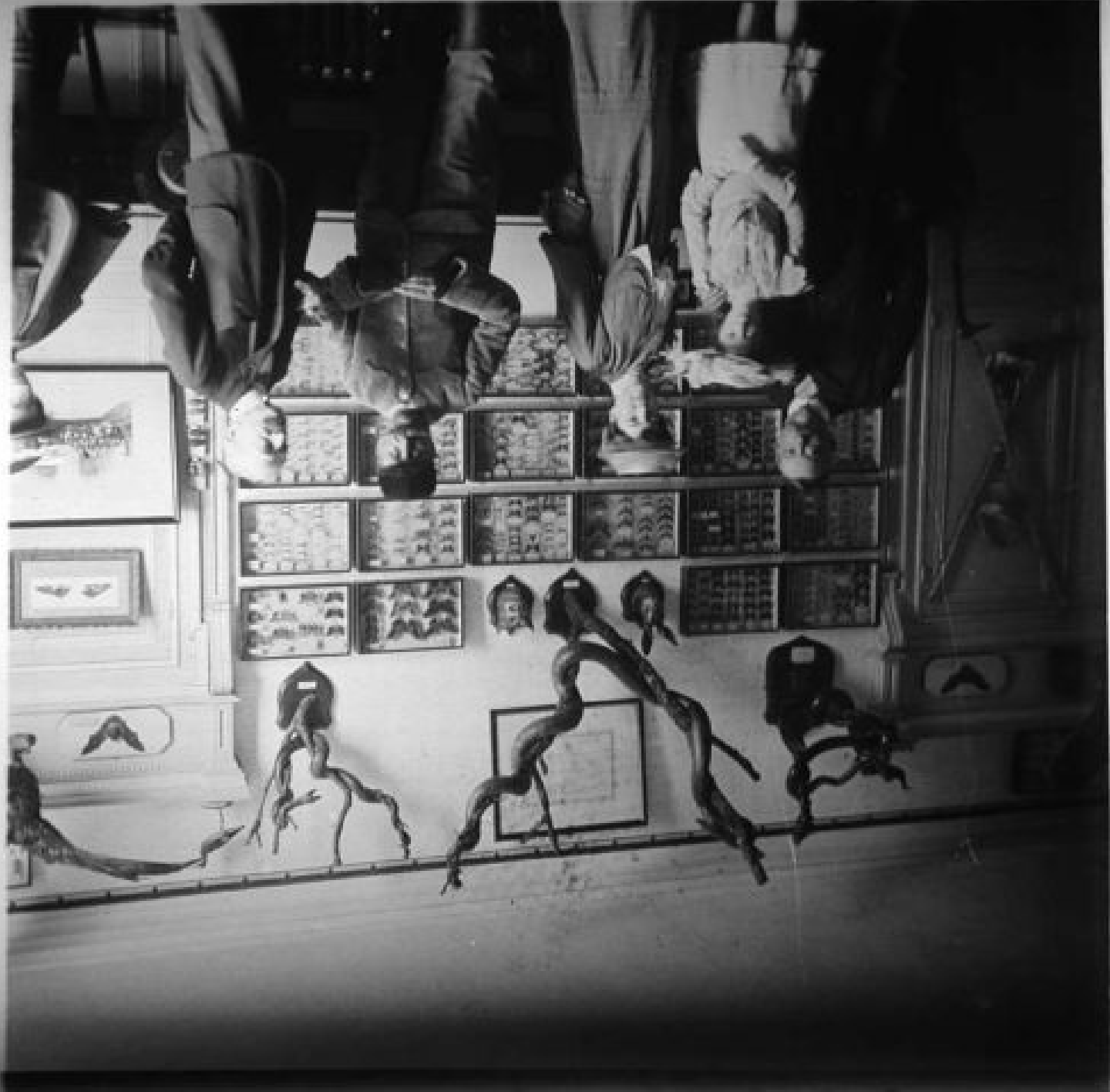



















CRAINT LA LUMIERE
ET L'HUMIDITE

NOUVELLES

CRAINT LA LUMIERE
ET L'HUMIDITE

Positifs
non numérotés

PERM
DEPUIS

DIMENSIO
45X10

IENT
OUGE

BILICITION



SOCI

FLE



70
LITHAKY





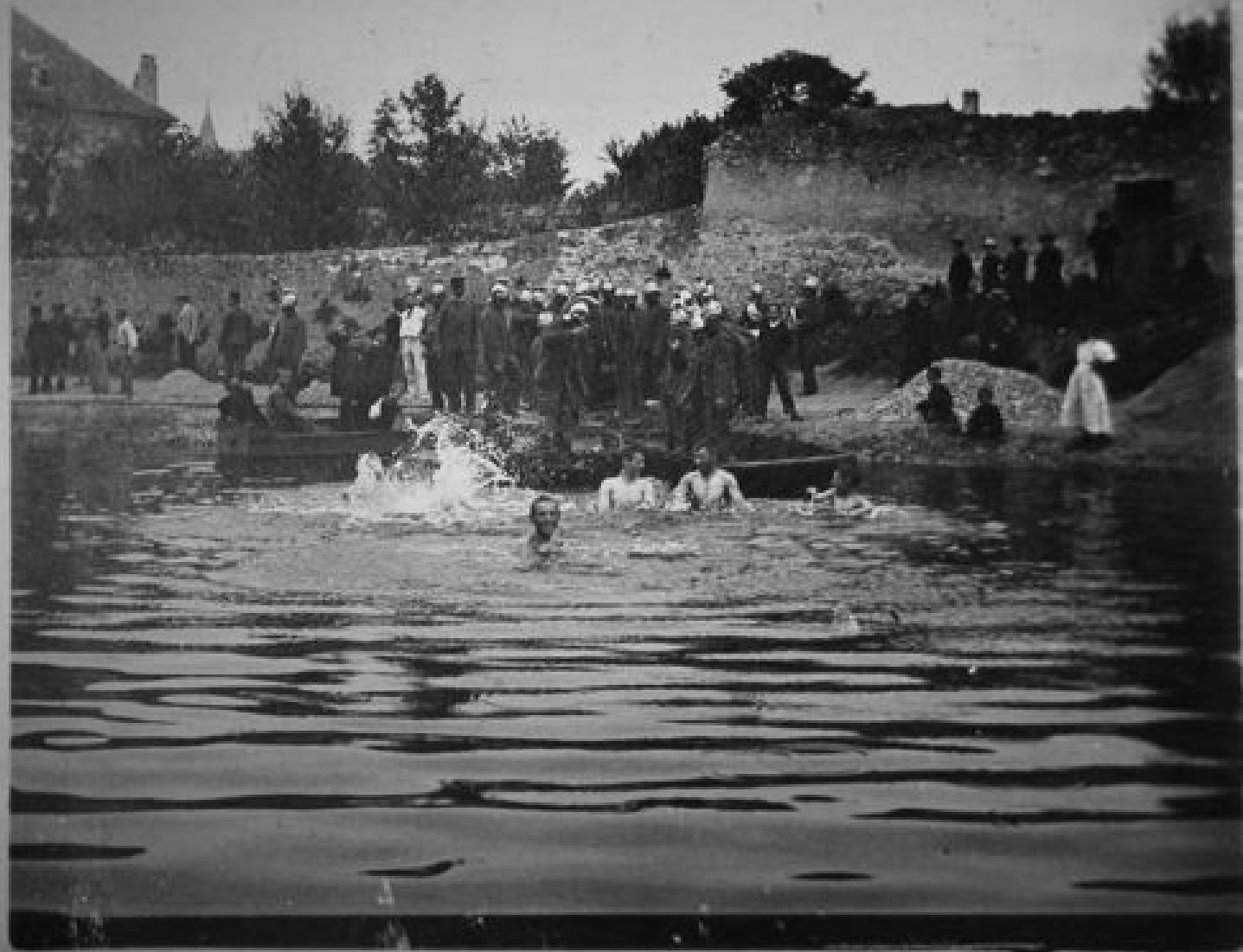















EXTRA-MINCE

Positifs

non numérotés

Société Anon

Usines à Vapour

PLAQUES S

6 1/2

Rappeler ce nombre

midite

otographiques

L.S

Maurice, Montclair

RE D'ARGENT

5-107























Familien
19. Febr.
1991
Cecilie
Chagot



Crozon
12 Jan
1921
1921

Biche
Chagot



Barrage
d'Esquizon

12 juin

1921

Cliché

Chagot