

Fonds
Eugène Hubert















































85111







M. DE BOISVILLERS · CHVALLIER
DE · S · LOUIS · ANNE · CODIN
MARIE · BRUNET · ONT · POSSE · LES · PPM
PIERRE · DE · CT · BATIMANT · LA · DERNIER
ACE · DE · 2 · MOIS · ET · 2 · MOIS

































·IESVS·AMOR·NOSTER·
·CRUCIFIXVS·EST·

D

M



























P.C. (Mo)



258





9/1/20











86 (11)



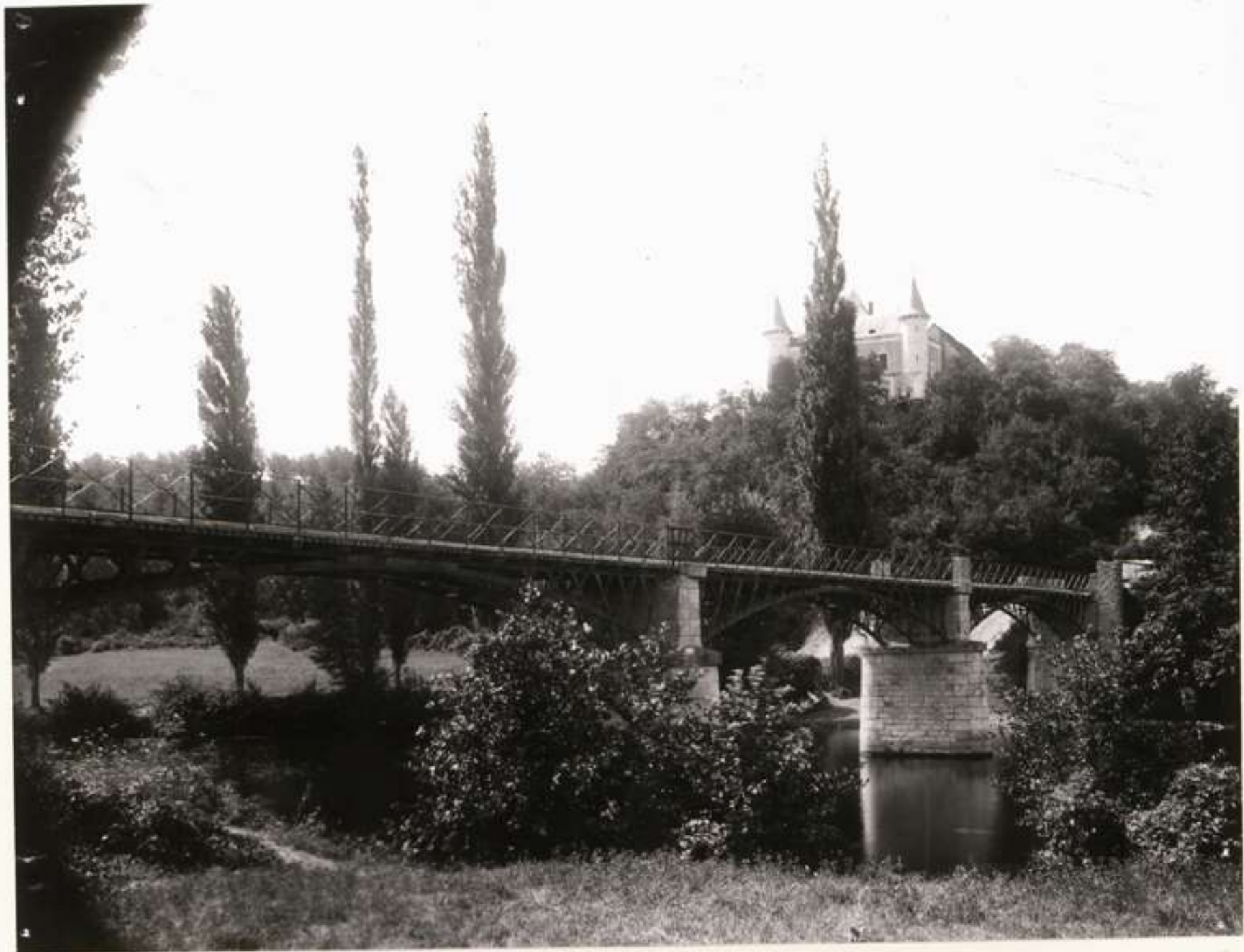















000 12









Ecus sur la grande tour.



Louis XI



Charles VIII



Dauphin Orléans



de Gisors

RESTITUTION

DU CHATEAU DE BOUESSE en BERRY.

1229 - 1492

Machicoulis de la grande tour.

Profil

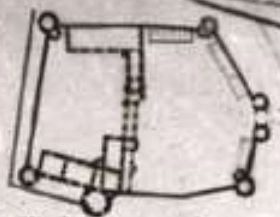
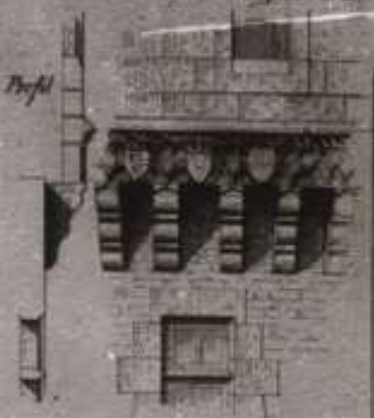

Plan à l'échelle de 1:1000

Notes descriptives sur le Château de Bouesse... Le château fut reconstruit par Charles VIII en 1492... Le château fut reconstruit par Charles VIII en 1492... Le château fut reconstruit par Charles VIII en 1492...











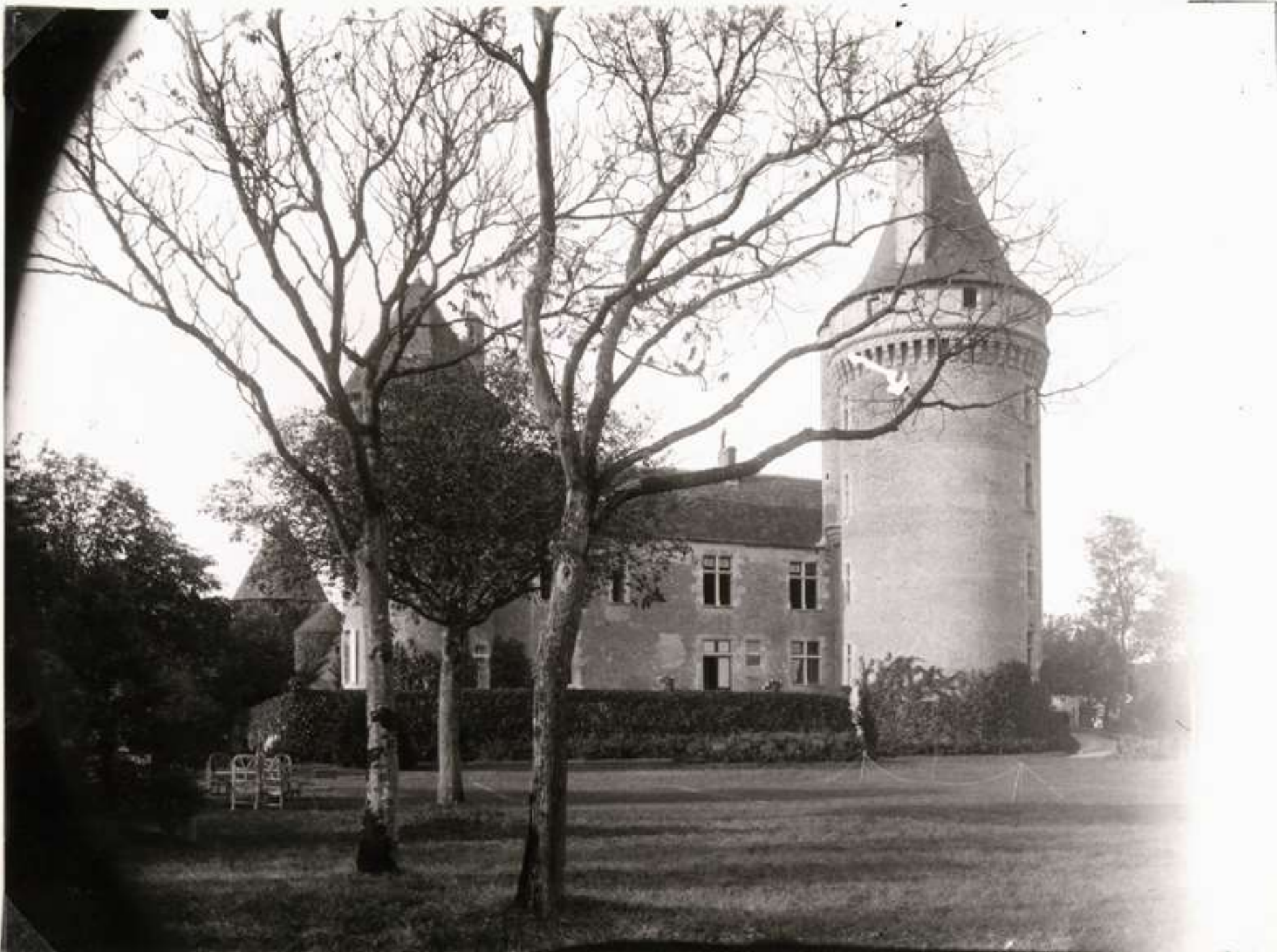







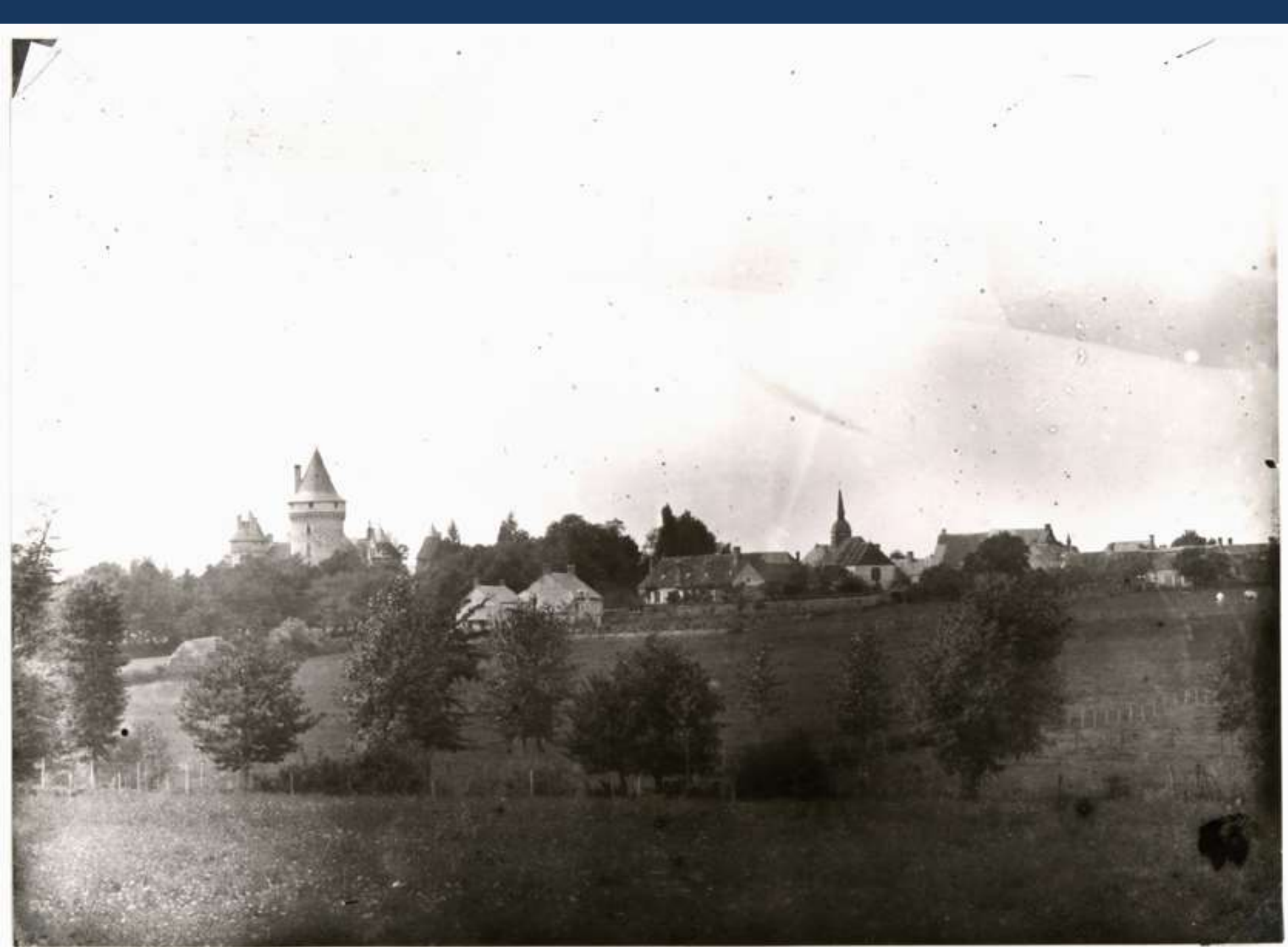







Barren

















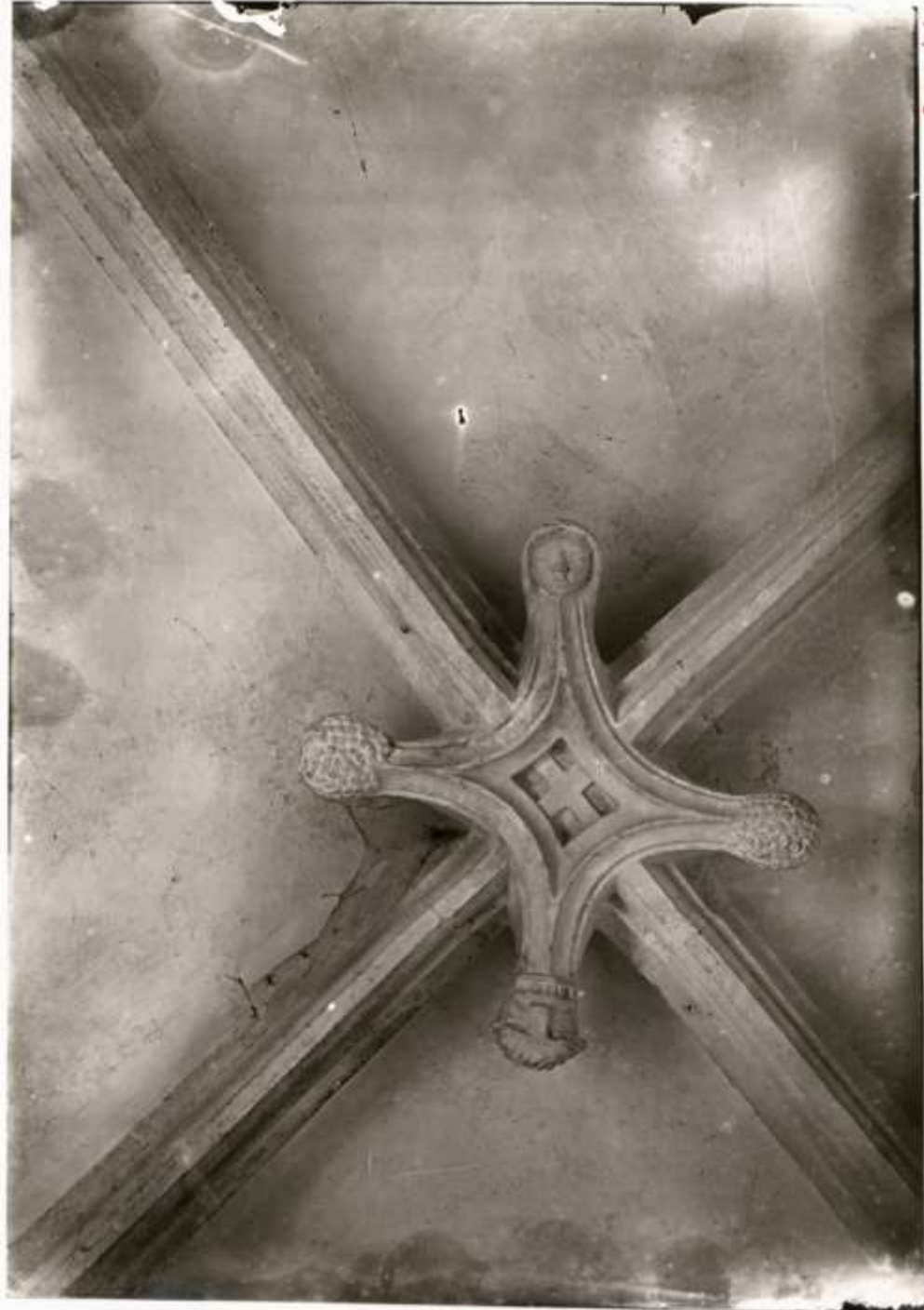















SAUVE GARDE du rot

M. A. R. O. N. L. E. J.

ORD. DU ROI ARCH. G.

DE LA CONNE. TABLIE ET

MARECHAUSSEE de FRANCE

A LA TABLE de MABRE du

PALAIS a paris EXPL. T. T.

PAR TOUT le ROYAUME

SANS PARE ATIS

1771















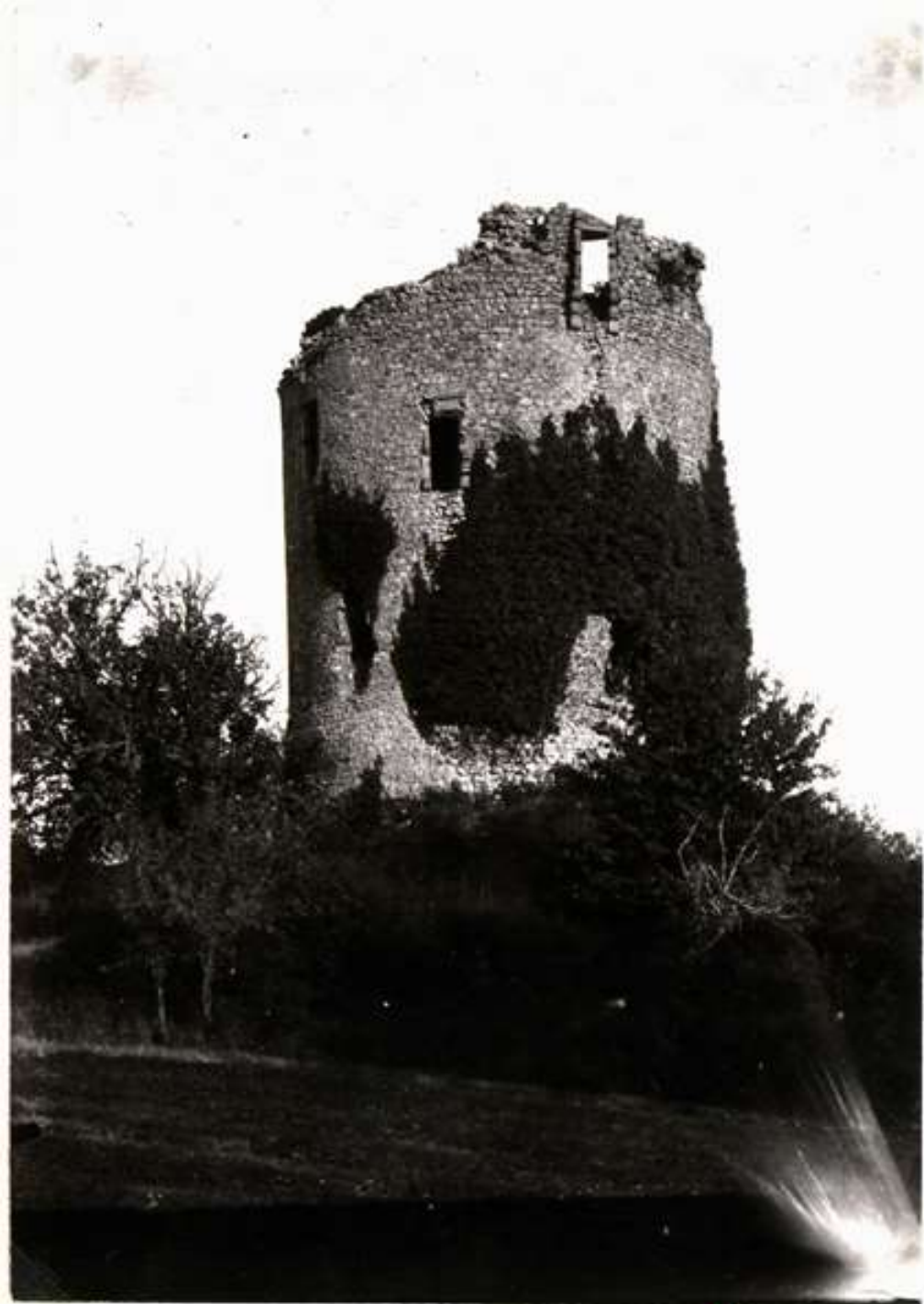































21 (11)















0 1 1





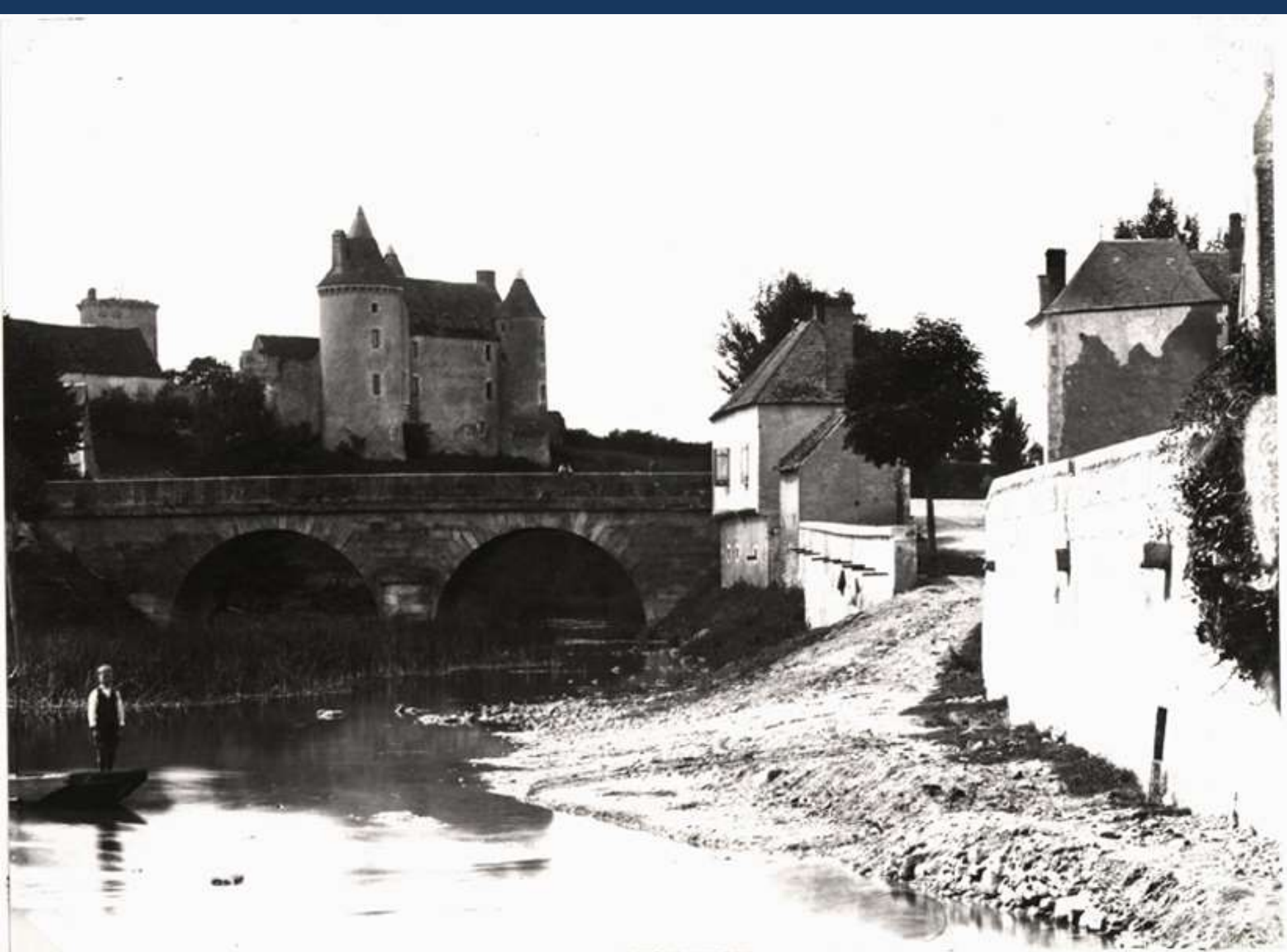









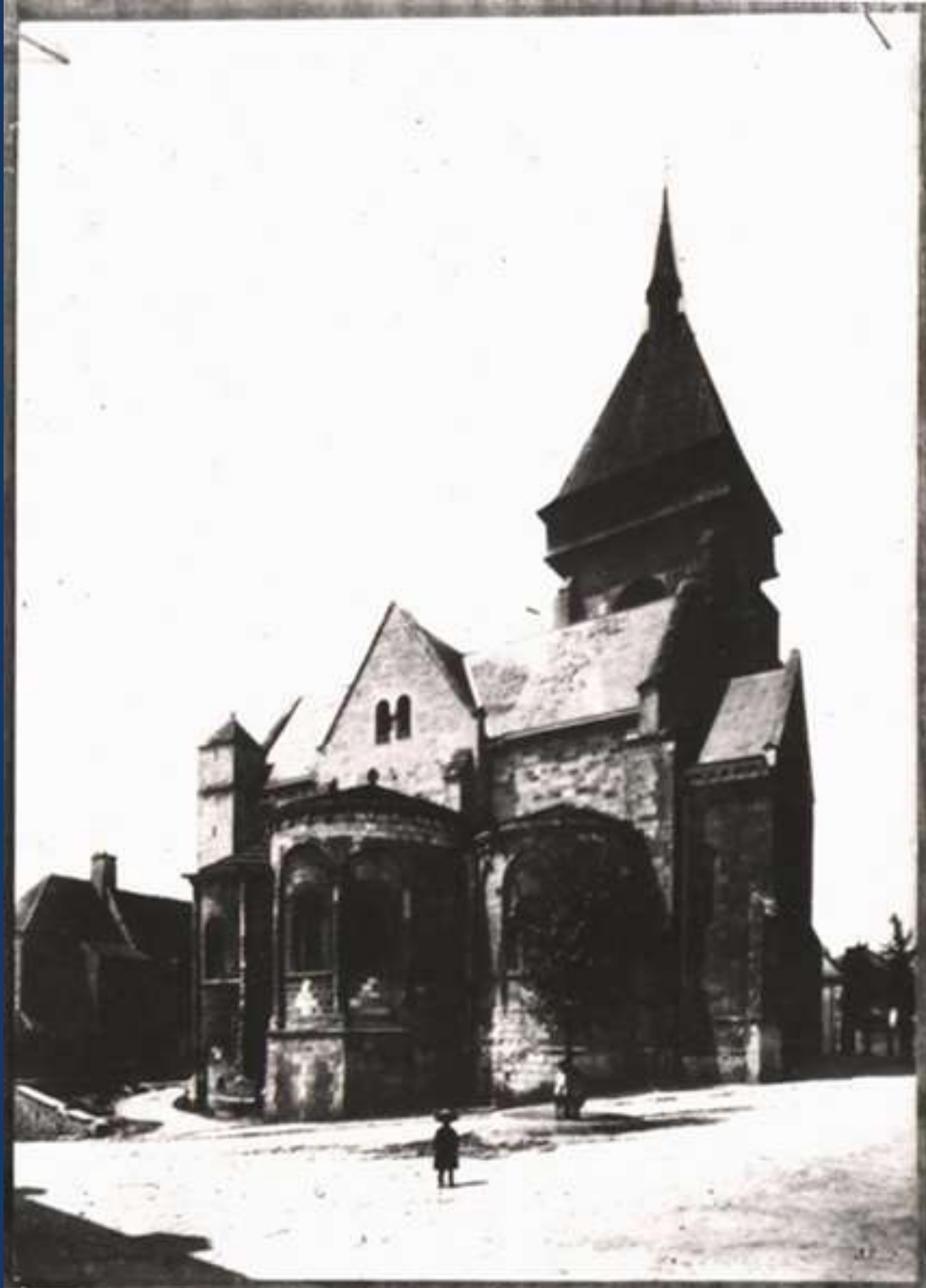





990/191

ON T



























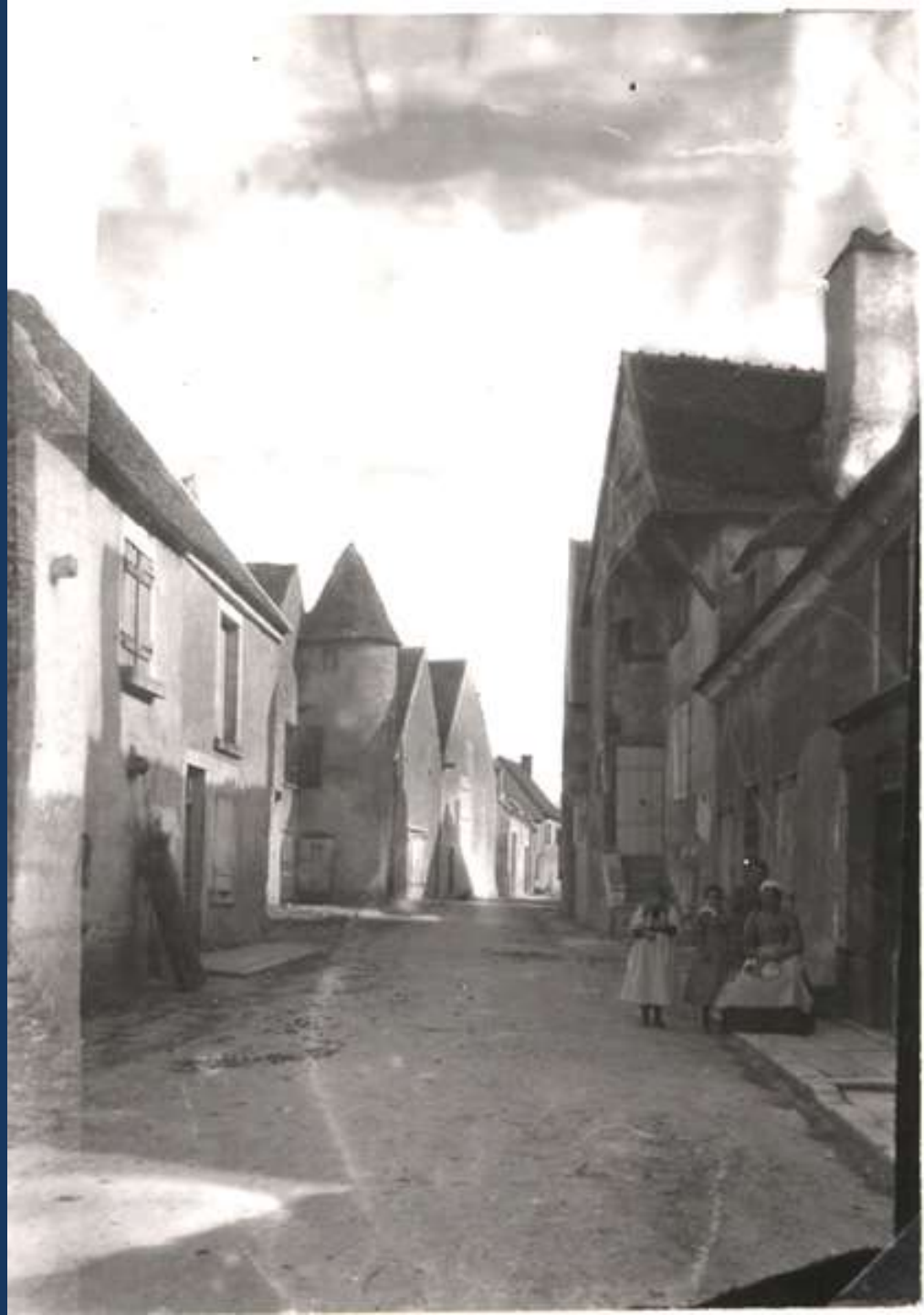

















CARTE HISTORIQUE
DE LA
PAROISSE
DE TENDU
D'APRÈS UN MANUSCRIT DE 1750

LÉGENDE
Les hachures indiquent les bois
Les points noirs les fermes
Les lignes droites les chemins
Les lignes courbes les rivières

ÉCHELLE NUMÉRIQUE 1:25,000

DÉTAILLÉE DÉSIGNATION
de la paroisse de Tendu
Le territoire de la paroisse de Tendu est limité au nord par la paroisse de La Pérouille, à l'est par celle de Marcel, au sud par celle de Chasseneuil, et à l'ouest par celle de Tendu.
Le territoire est divisé en plusieurs sections, dont les principales sont :
1. Le territoire de la paroisse de Tendu, qui comprend les communes de Tendu, de La Pérouille, de Marcel, et de Chasseneuil.
2. Le territoire de la paroisse de La Pérouille, qui comprend les communes de La Pérouille, de Tendu, et de Marcel.
3. Le territoire de la paroisse de Marcel, qui comprend les communes de Marcel, de Tendu, et de Chasseneuil.
4. Le territoire de la paroisse de Chasseneuil, qui comprend les communes de Chasseneuil, de Tendu, et de Marcel.
Le territoire de la paroisse de Tendu est divisé en plusieurs sections, dont les principales sont :
1. Le territoire de la paroisse de Tendu, qui comprend les communes de Tendu, de La Pérouille, de Marcel, et de Chasseneuil.
2. Le territoire de la paroisse de La Pérouille, qui comprend les communes de La Pérouille, de Tendu, et de Marcel.
3. Le territoire de la paroisse de Marcel, qui comprend les communes de Marcel, de Tendu, et de Chasseneuil.
4. Le territoire de la paroisse de Chasseneuil, qui comprend les communes de Chasseneuil, de Tendu, et de Marcel.



CARTE HISTORIQUE
 DE LA
 PAROISSE
DE TENDU
 DIEUXE MURIE

TERRENS
 ...

DIVERSSIS BARRIERS
 ...

... MURIE ...



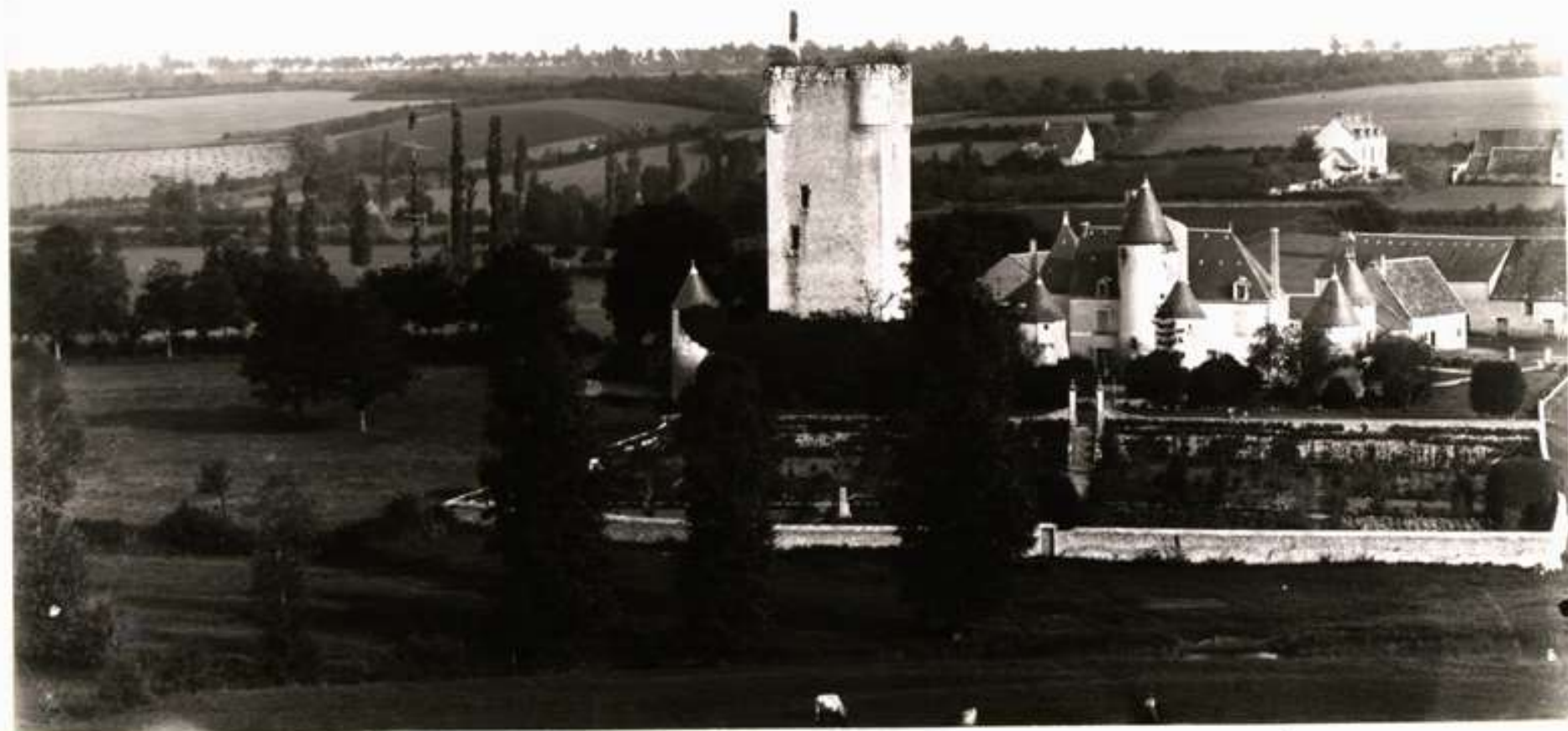















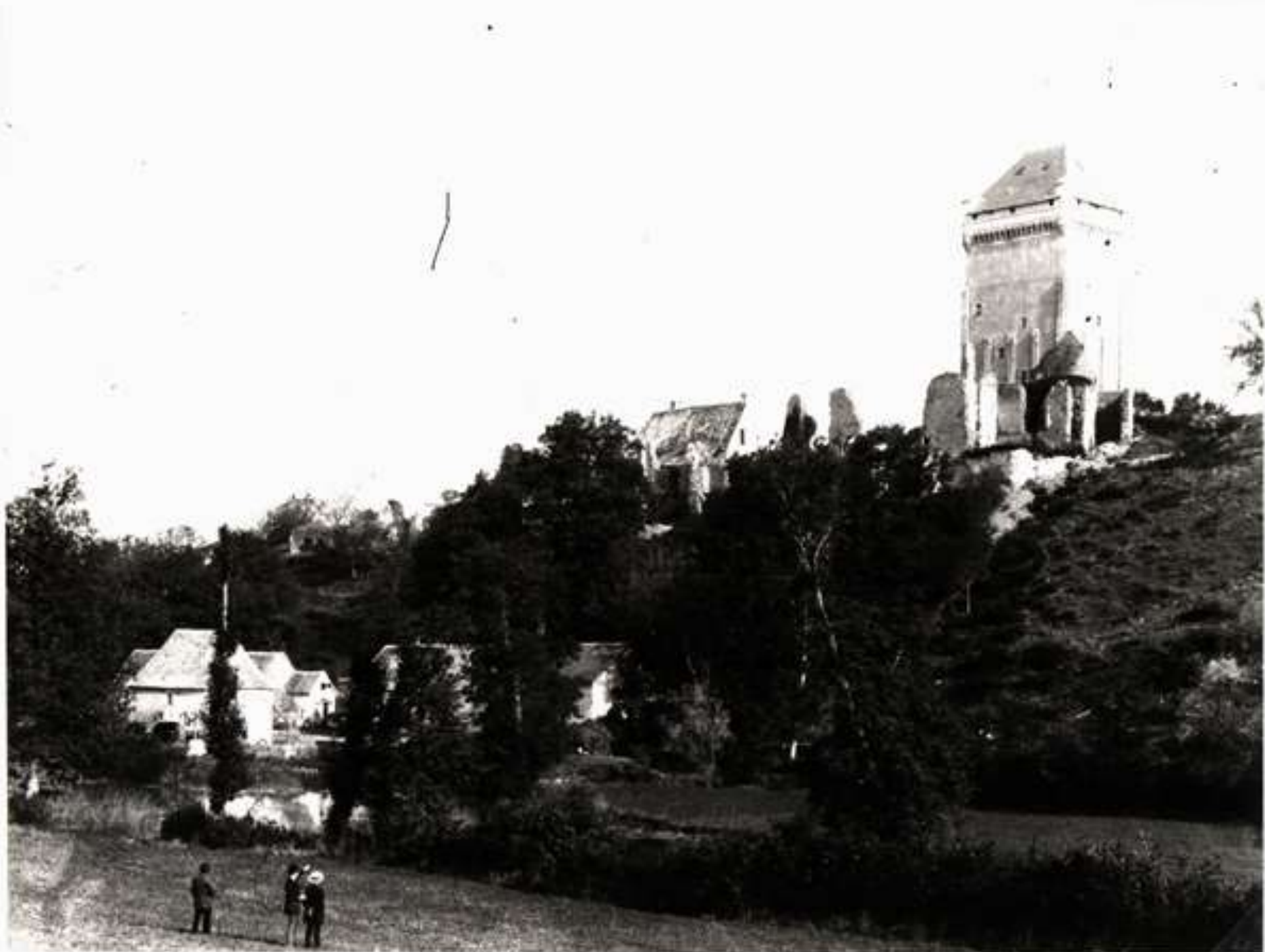





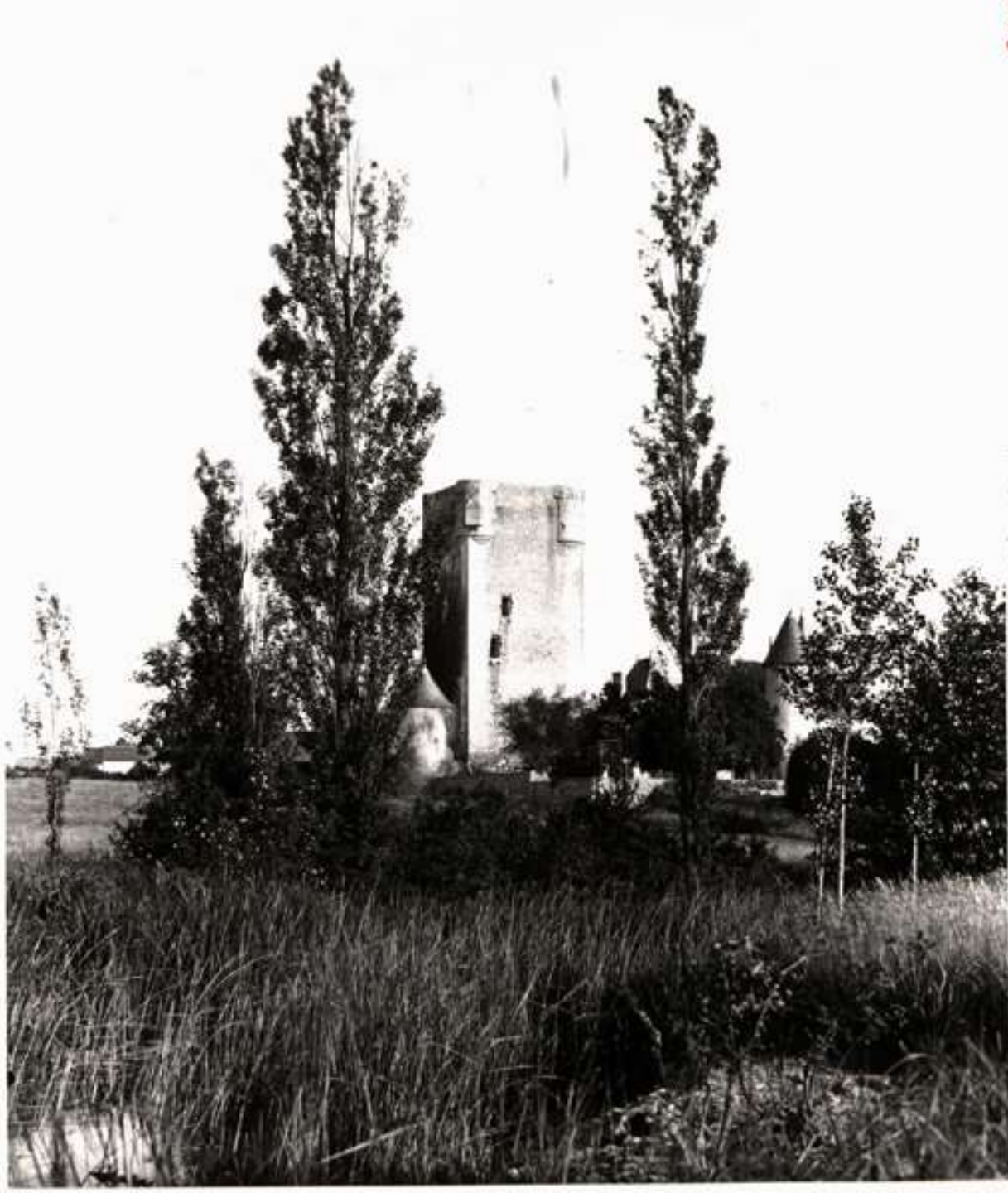









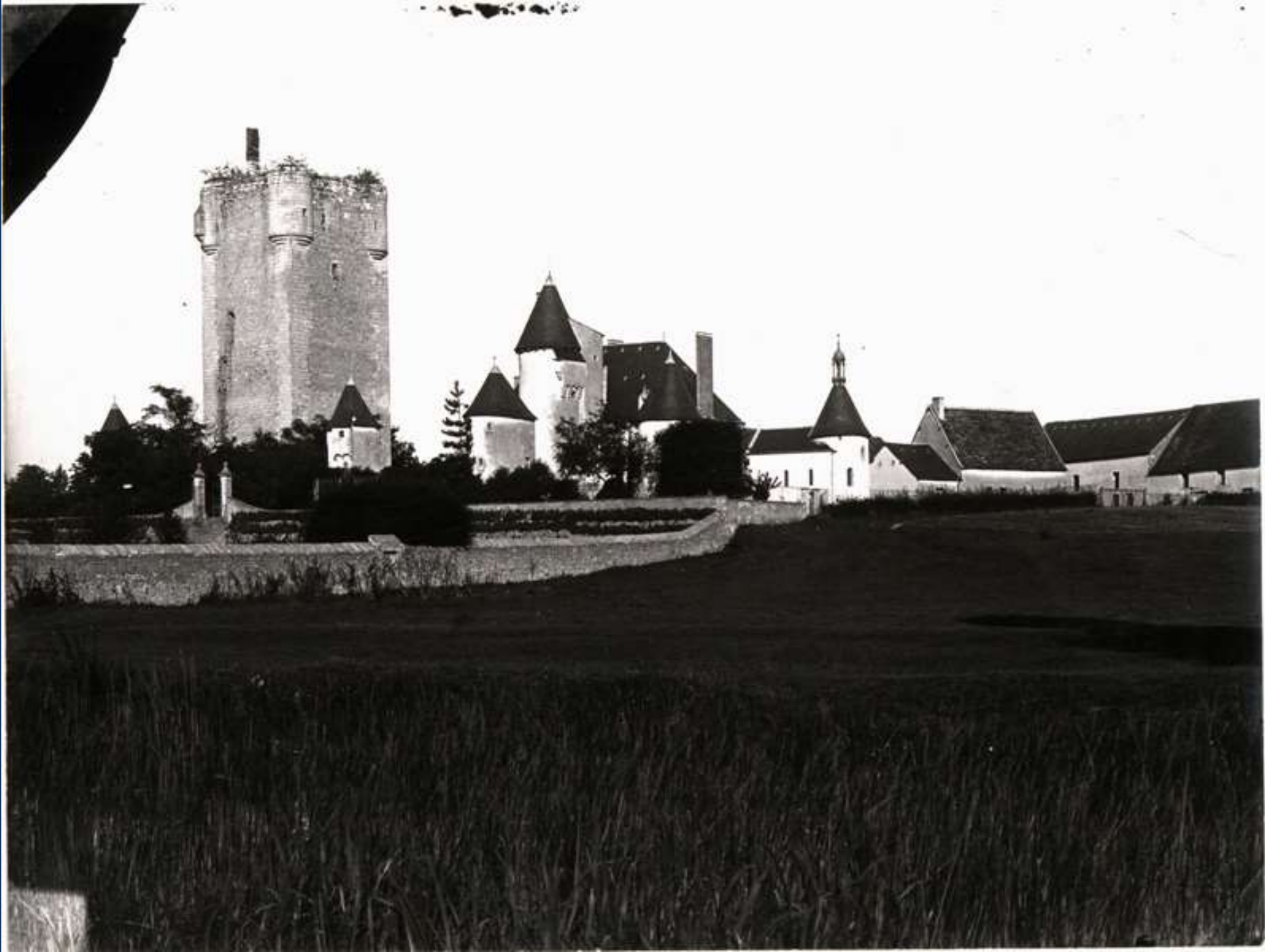



















Castle of ...













































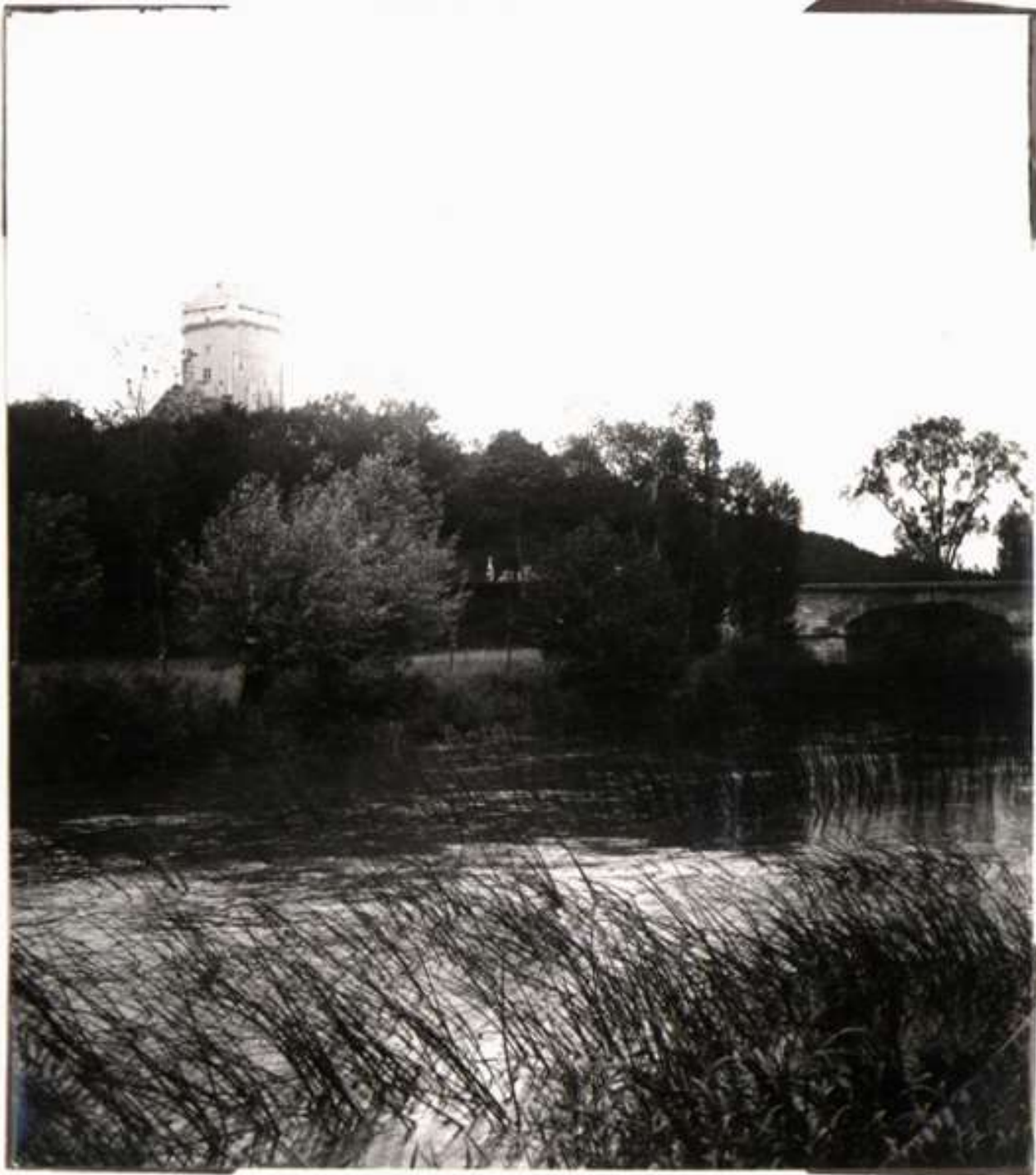

MARIE BRUNET ONT. JONE
PIERRE DE ST. JIM
AGE DE 2 MO







